

COMFE EN CIFRAS 2026

Boletín de Resultados | N°2 | Cifras al 30 de abril de 2026

Nuestros resultados reflejan el impacto que hemos tenido en las regiones en donde estamos presentes, teniendo como premisa nuestros pilares de **Bienestar, Crecimiento Sostenible e Inclusión.**



1. EMPRESAS AFILIADAS

Afiliadas al mes de abril.



Micro Empresa
18.988

Pequeña Empresa
3.388

Mediana Empresa
827

Gran Empresa
312

Total General
23.515

3. CUOTA MONETARIA

CATEGORÍAS A Y B

Cifras con corte al mes de abril.

Valor Cuotas entregadas

\$70.652 millones

Nro. Cuotas entregadas a abril

998.767

2. POBLACIÓN AFILIADA

DISTRIBUCIÓN POR CATEGORÍA

Categoría	Total	%
A	671.380	75,7%
B	169.452	19,1%
C	45.811	5,2%
TOTAL	886.643	100,0%

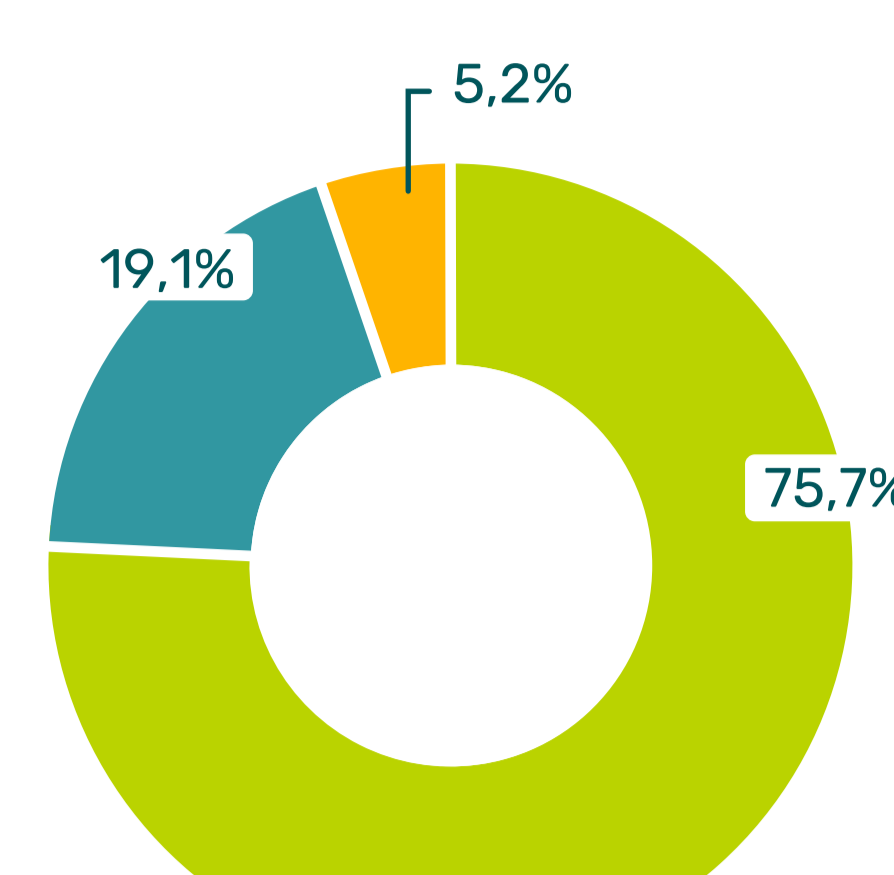

TRABAJADORES Y BENEFICIARIOS

Cifras con corte al mes de abril.

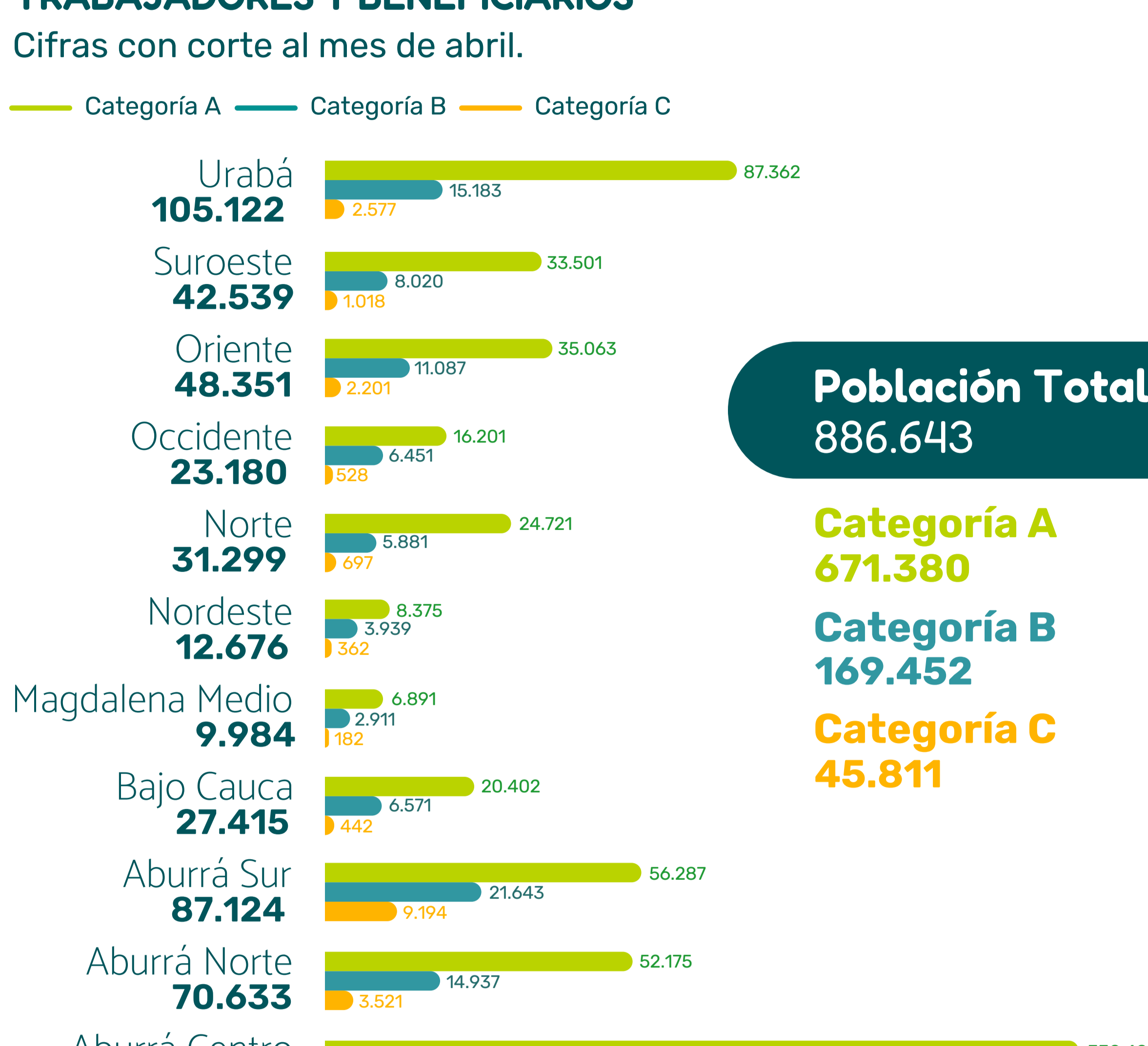

Población Total
886.643

Categoría A
671.380

Categoría B
169.452

Categoría C
45.811

4. COBERTURA DE SERVICIOS

Distribución de la cobertura acumulada al mes de abril.

TOTAL COBERTURAS NODOS

Total: 1.537.103

A: 245.982 **B: 92.198** **C: 25.489**

El resto de las coberturas, correspondientes a **1.173.434**, se distribuye entre las otras categorías de afiliación.

DISTRIBUCIÓN COBERTURAS POR SERVICIOS NODO

Nodo Bienestar Social e Intelectual



Distribución de las coberturas categorías A, B y C

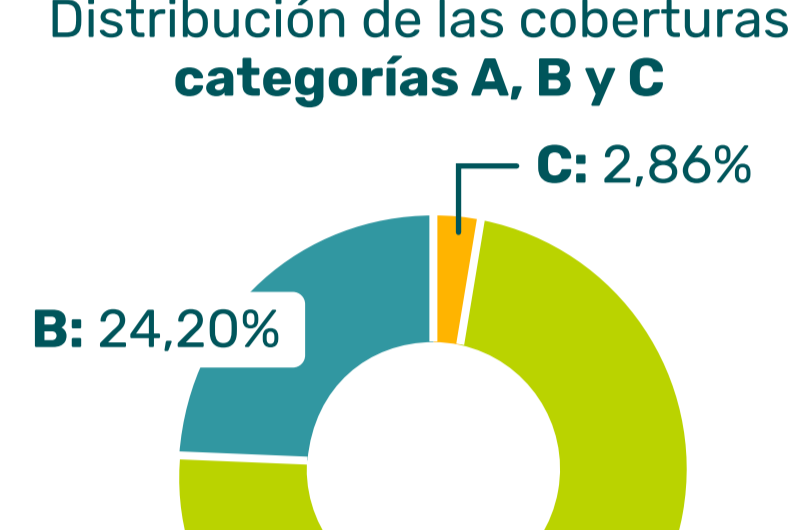

Nodo Bienestar Físico y Emocional



Distribución de las coberturas categorías A, B y C

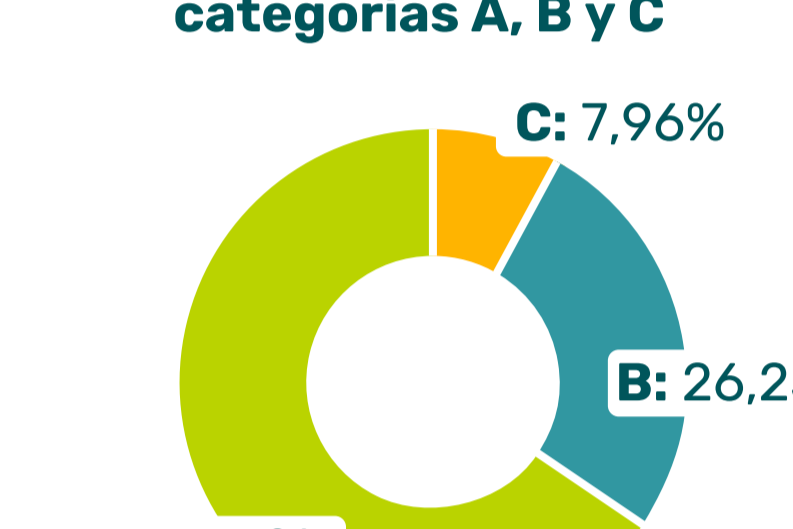

Nodo Bienestar Económico



Distribución de las coberturas categorías A, B y C

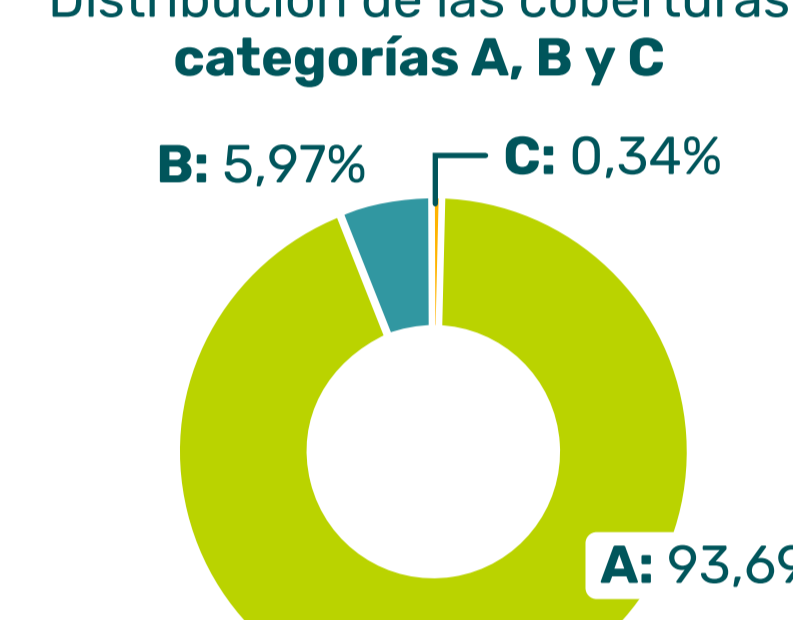

ZOOM A LA COBERTURA DE SERVICIOS:

NODO BIENESTAR ECONÓMICO

VIVIENDA



Total: 321

A: 189 B: 71 C: 1

El resto de las coberturas, correspondiente a **60**, se distribuye entre las otras categorías de afiliación.

NODO BIENESTAR FÍSICO Y EMOCIONAL

DEPORTES



Total: 121.127

A: 68.703 B: 35.506 C: 10.209

El resto de las coberturas, correspondiente a **6.709**, se distribuye entre las otras categorías de afiliación.

NODO BIENESTAR SOCIAL E INTELECTUAL

CULTURA



Total: 302.485

A: 11.811 B: 4.214 C: 89

El resto de las coberturas, correspondiente a **286.371**, se distribuye entre las otras categorías de afiliación.

5. COBERTURA Y ASIGNACIÓN DE RECURSOS

FONDOS DE OBLIGATORIEDAD

Distribución de la cobertura acumulada al mes de abril.

Atención Integral a la Primera Infancia - AIPi



Mecanismos de Protección al Cesante - FOSFEC



Divermentes - Jornada Escolar Complementaria (JEC)



Subsidio Educativo de la Ley 115



Subsidio Familiar de Vivienda - FOVIS

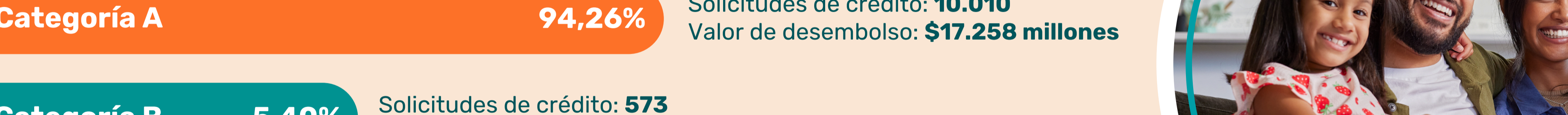

6. COBERTURA CRÉDITO SOCIAL - CATEGORÍAS A Y B

Cifras acumuladas con corte al mes de abril.



7. COBERTURA EMPLEO

Cifras con corte al mes de abril.



**Cifra con con multiplicidad de variables.

*Población con Discapacidad.

NUESTRO IMPACTO EN LAS REGIONES

La gestión regional es fundamental para generar bienestar en las comunidades y fortalecer a Comfenalco en su propósito de ser **la Caja de todos y para todos.**

Acompañamos la transformación social de los territorios en las diversas regiones del departamento, **ofreciendo nuestros servicios y creando oportunidades para el bienestar colectivo.** Destacamos desde las regiones de **Aburrá Norte y Oriente** lo siguiente:

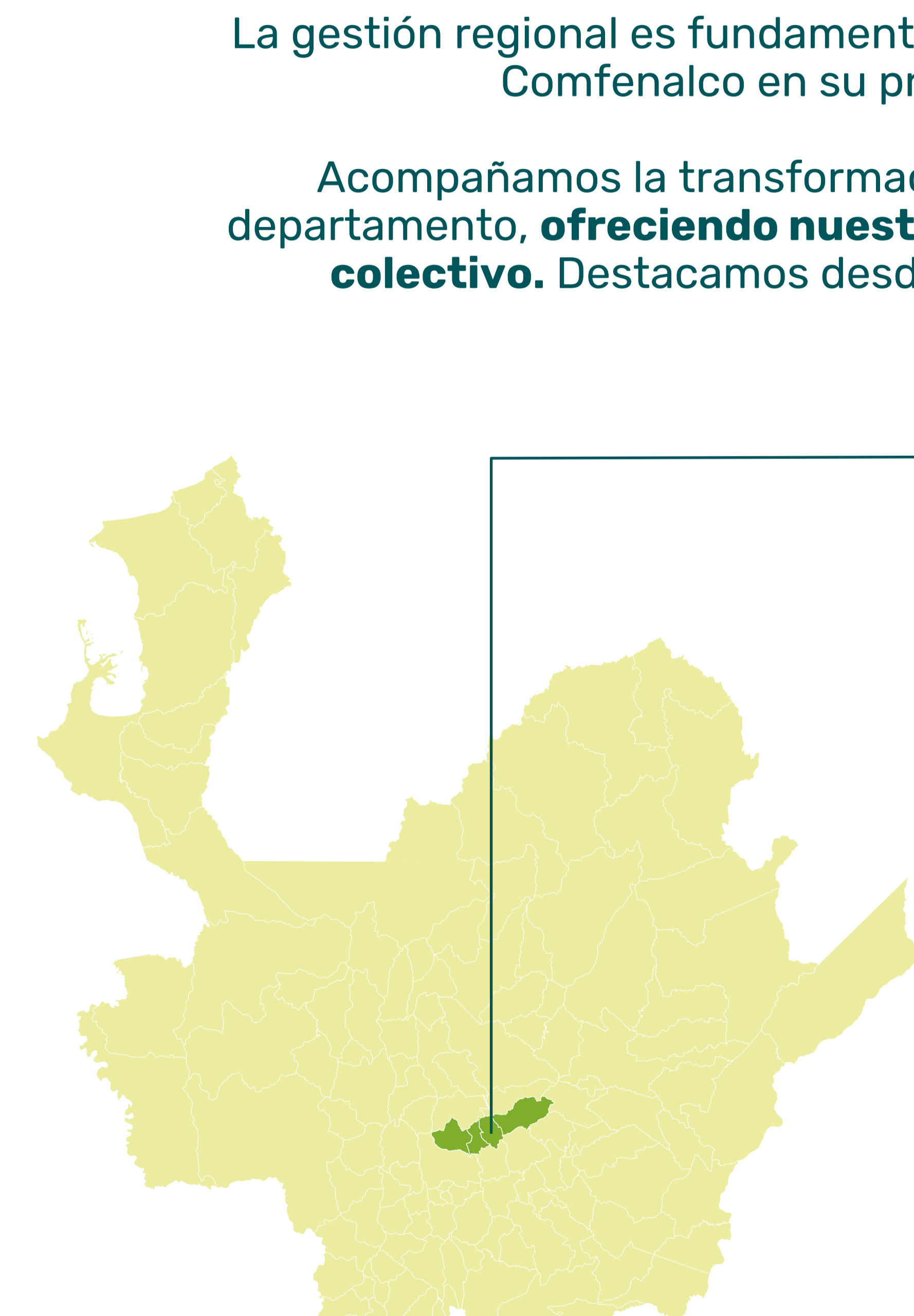

ABURRÁ NORTE

Empresas Afiliadas 70.633

Población Afiliada 70.633

• Independientes **917**
• Pensionados **893**
• Dependientes **34.793**
• Personas a Cargo **34.030**

Cobertura de Servicios/Categoría

EJECUCIÓN TOTAL: 2.481

• A **1.613**
• B **720**
• C **148**

El restante de las coberturas se distribuye en las otras categorías de afiliación.

FOVIS TOTAL: 75

• Subsidios Asignados **35**
• Acompañamiento Social **40**

Ley 115 TOTAL: 65

• Ed. Formal Ley 115 **65**

Divermentes TOTAL: 45

• Formación artística y cultural **-**
• Lectura, escritura y oralidad **15**
• Recreación y formación deportiva **30**

Categoría de Afiliación

TOTAL: 70.633

• A **52.175**
• B **14.937**
• C **3.521**

Monto crédito desembolsado

VALOR: \$3.570.861.129

• N° Solicitudes **79.212**

FOSFEC/EMPLEO

COLOCADOS: 821

• Colocados jóvenes **420**
• Colocados 29 a 49 años **373**
• Colocados mayores de 50 años **28**

• Personas Capacitadas **575**
• Personas con beneficios (Beneficios provisionados) **324**
• MiPymes acompañadas **6**

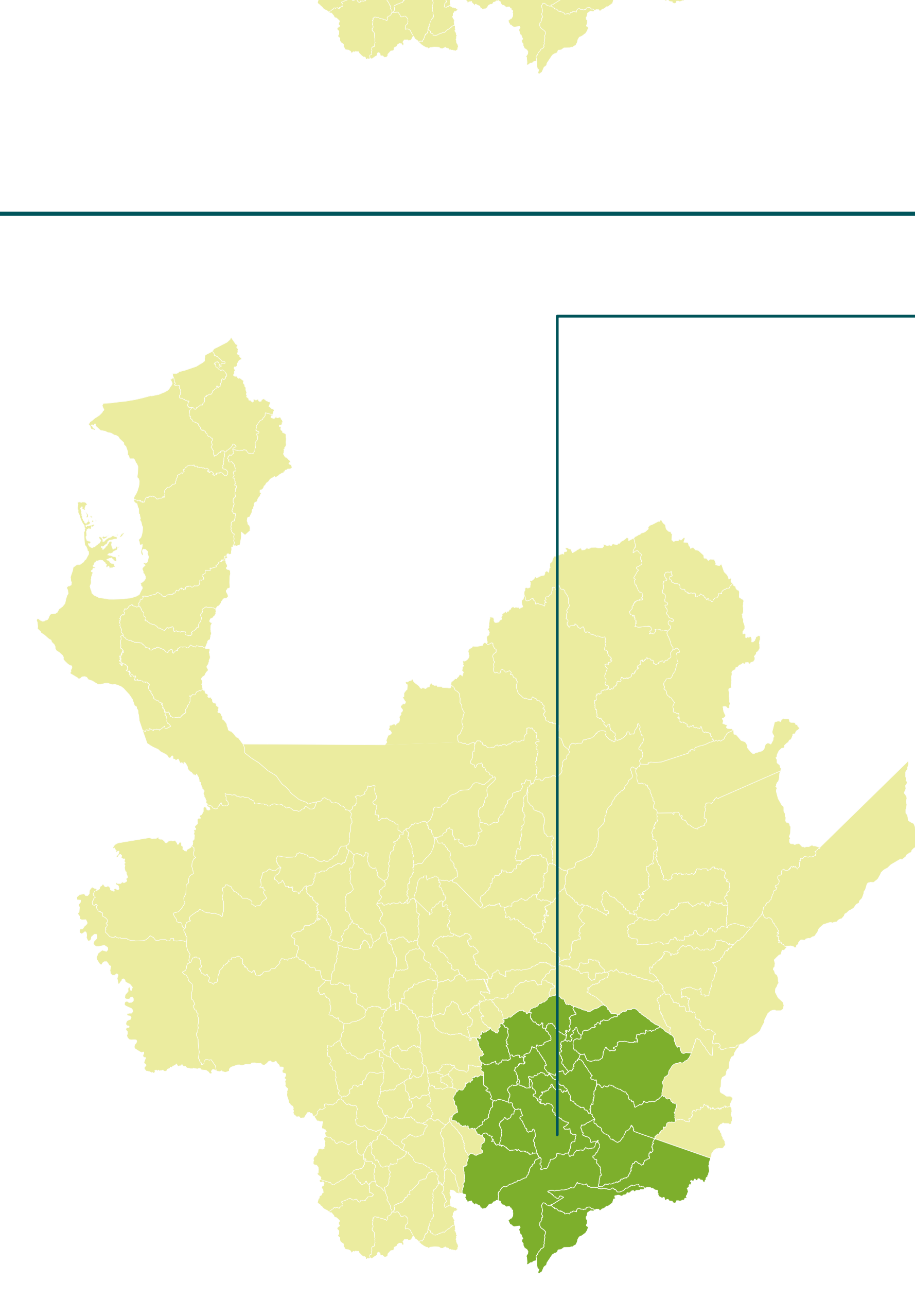

ORIENTE

Empresas Afiliadas 48.351

Población Afiliada 48.351

• Independientes **1.191**
• Pensionados **348**
• Dependientes **23.836**
• Personas a Cargo **22.976**

Cobertura de Servicios/Categoría

EJECUCIÓN TOTAL: 27.191

• A **18.621**
• B **6.216**
• C **2.354**

El restante de las coberturas se distribuye en las otras categorías de afiliación.

FOVIS TOTAL: 65

• Subsidios Asignados **31**
• Acompañamiento Social **34**

Ley 115 TOTAL: 65

• Ed. Formal Ley 115 **65**

Divermentes TOTAL: 45

• Formación artística y cultural **-**
• Lectura, escritura y oralidad **15**
• Recreación y formación deportiva **30**

Categoría de Afiliación

TOTAL: 48.351

• A **35.063**
• B **11.087**
• C **2.201**

Monto crédito desembolsado

TOTAL: \$1.651.926.340

• N° Solicitudes **56.591**

AIPi TOTAL: 886

• Agentes Educativos **142**
• Mujer Gestante **11**
• Niñas/Niños **487**
• Padres **246**

FOSFEC/EMPLEO

COLOCADOS: 5.932

• Colocados jóvenes **2919**
• Colocados 29 a 49 años **2849**
• Colocados mayores de 50 años **164**

• Personas Capacitadas **869**
• Personas con beneficios (Beneficios provisionados) **142**
• MiPymes acompañadas **14**