

COMFE EN CIFRAS 2026

Boletín de Resultados | N°1 | Cifras al 28 de febrero de 2026

Nuestros resultados reflejan el impacto que hemos tenido en las regiones en donde estamos presentes, teniendo como premisa nuestros pilares de **Bienestar, Crecimiento Sostenible e Inclusión.**



1. EMPRESAS AFILIADAS

Afiliadas al mes de febrero.



3. CUOTA MONETARIA

CATEGORÍAS A Y B

Cifras con corte al mes de febrero.



4. COBERTURA DE SERVICIOS

Distribución de la cobertura acumulada al mes de febrero.

TOTAL COBERTURAS NODOS

DISTRIBUCIÓN DE COBERTURAS POR CATEGORÍAS A, B Y C



• El resto de las coberturas, correspondientes a **581.879**, se distribuye entre las otras categorías de afiliación.

DISTRIBUCIÓN COBERTURAS POR SERVICIOS NODO

Nodo Bienestar Social e Intelectual



Nodo Bienestar Físico y Emocional

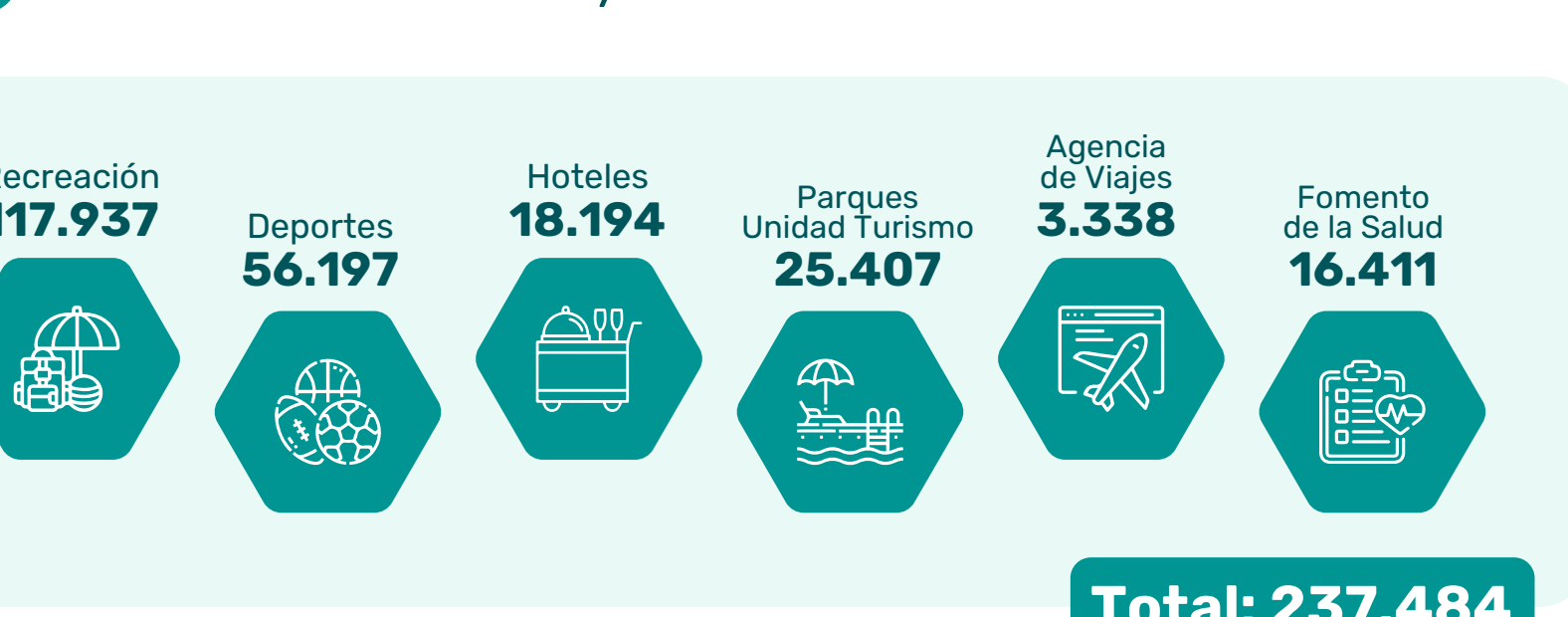

Nodo Bienestar Económico



Distribución de las coberturas categorías A, B y C

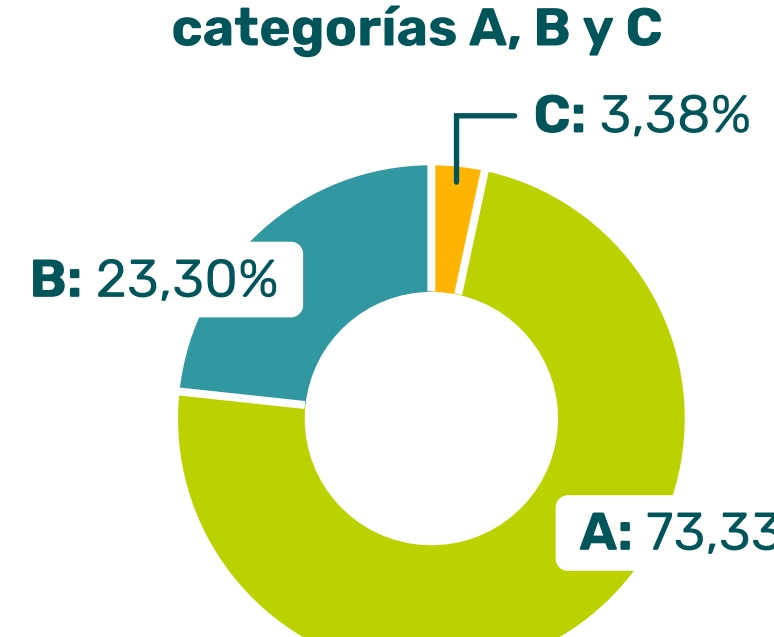

Distribución de las coberturas categorías A, B y C

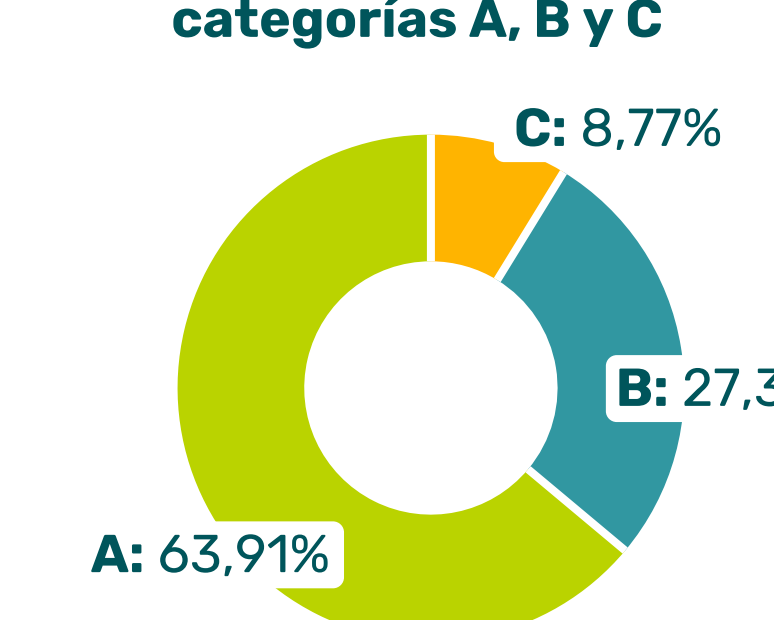

Distribución de las coberturas categorías A, B y C

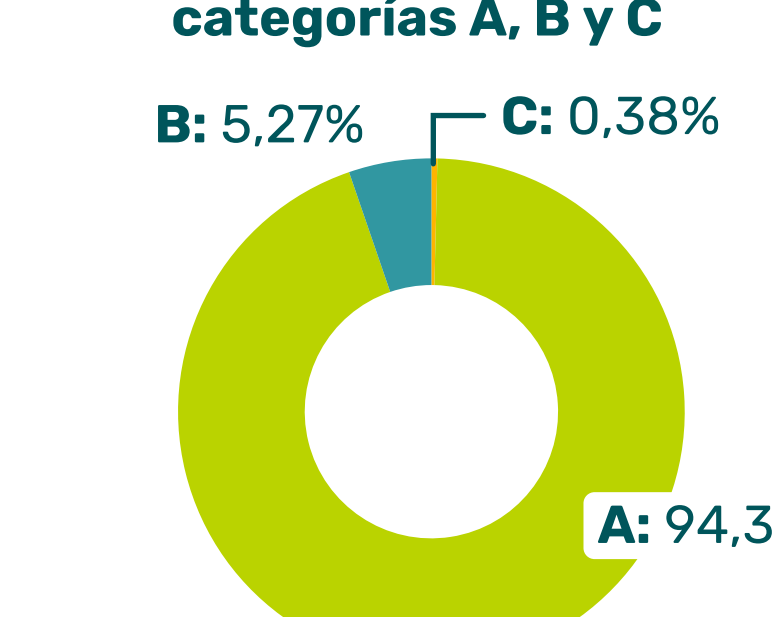

5. COBERTURA Y ASIGNACIÓN DE RECURSOS

FONDOS DE OBLIGATORIEDAD

Distribución de la cobertura acumulada al mes de febrero.



6. COBERTURA CRÉDITO SOCIAL - CATEGORÍAS A Y B

Cifras acumuladas con corte al mes de febrero.



7. COBERTURA EMPLEO

Cifras con corte al mes de febrero.

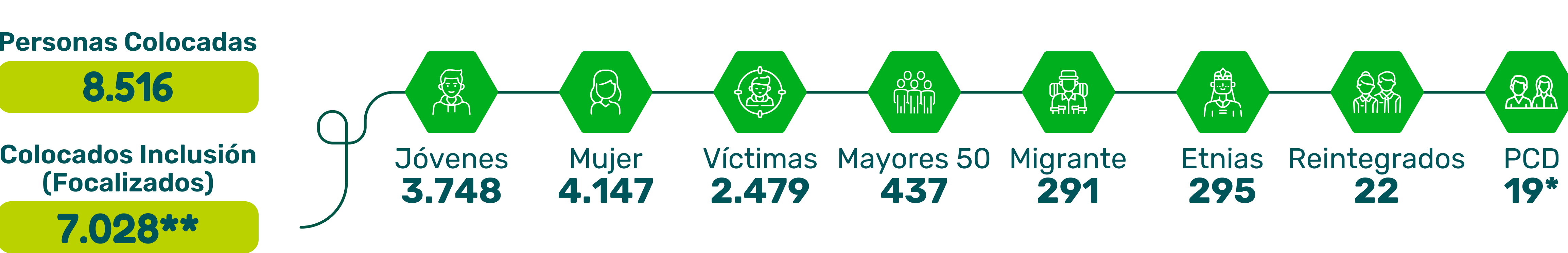

**Cifra con con multiplicidad de variables.

*Población con Discapacidad.

NUESTRO IMPACTO EN LAS REGIONES

La gestión regional es fundamental para generar bienestar en las comunidades y fortalecer a Comfenalco en su propósito de ser **la Caja de todos y para todos.**

Acompañamos la transformación social de los territorios en las diversas regiones del departamento, **ofreciendo nuestros servicios y creando oportunidades para el bienestar colectivo.** Destacamos desde las regiones de **Aburrá Centro y Aburrá Sur** lo siguiente:

ABURRÁ CENTRO

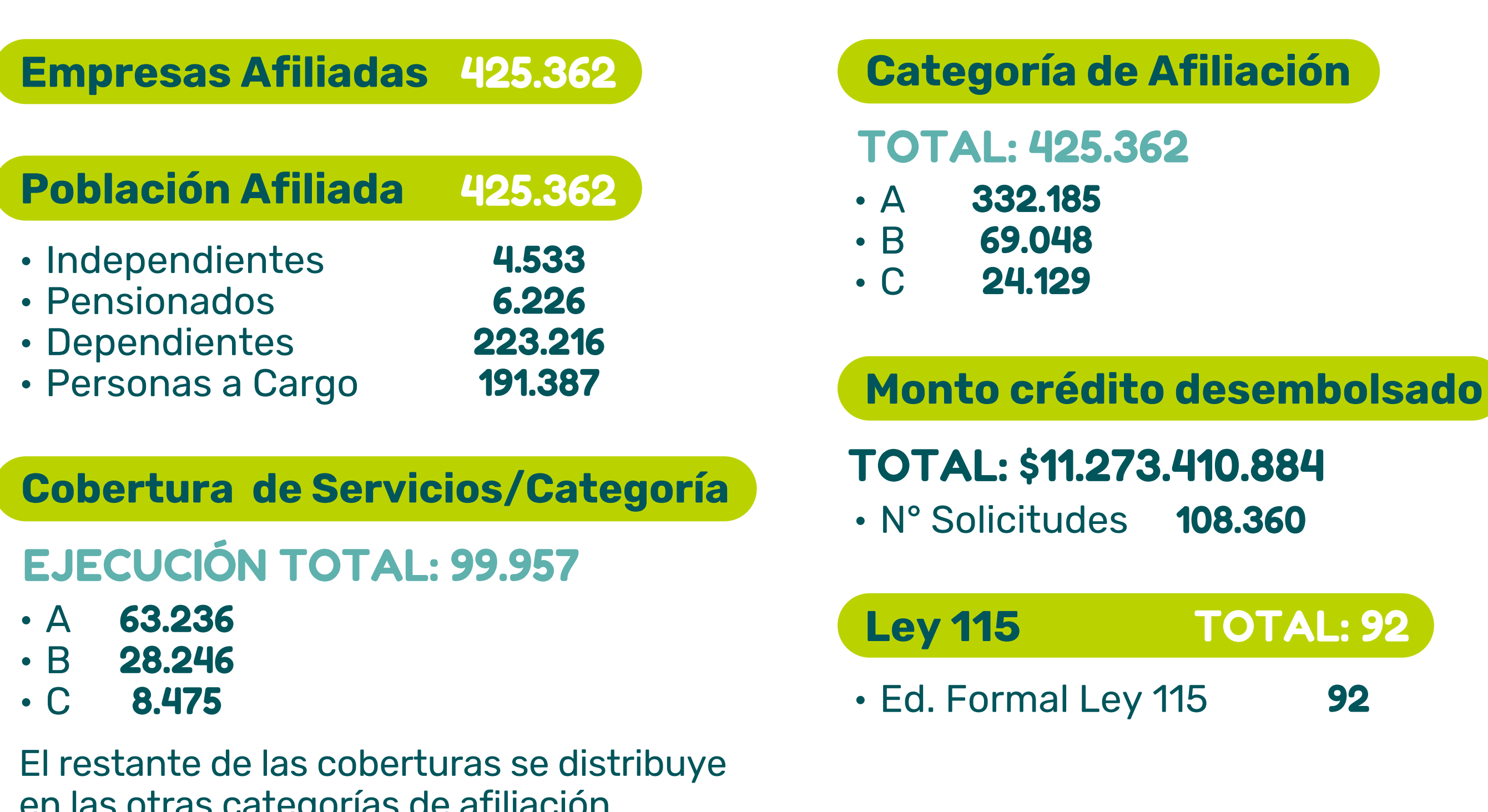

ABURRÁ SUR

