



Comfenalco Antioquia

COMFE EN CIFRAS 2025

Boletín de Resultados | N°12 | Cifras al 31 de diciembre de 2025

Nuestros resultados reflejan el impacto que hemos tenido en las regiones en donde estamos presentes, teniendo como premisa nuestros pilares de Bienestar, Crecimiento Sostenible e Inclusión.

1. EMPRESAS AFILIADAS

Afiliadas al mes de diciembre.



- Micro Empresa **18.418**
- Pequeña Empresa **3.355**
- Mediana Empresa **808**
- Gran Empresa **298**

Total General **22.879**

3. CUOTA MONETARIA

CATEGORÍAS A Y B

Cifras con corte al mes de diciembre.

Valor Cuotas entregadas

Nro. Cuotas entregadas a diciembre

\$16.075 millones

251.210

2. POBLACIÓN AFILIADA

DISTRIBUCIÓN POR CATEGORÍA

Categoría	Total	%
A	627.654	70,9%
B	164.189	18,5%
C	93.850	10,6%
TOTAL	885.693	100,0%

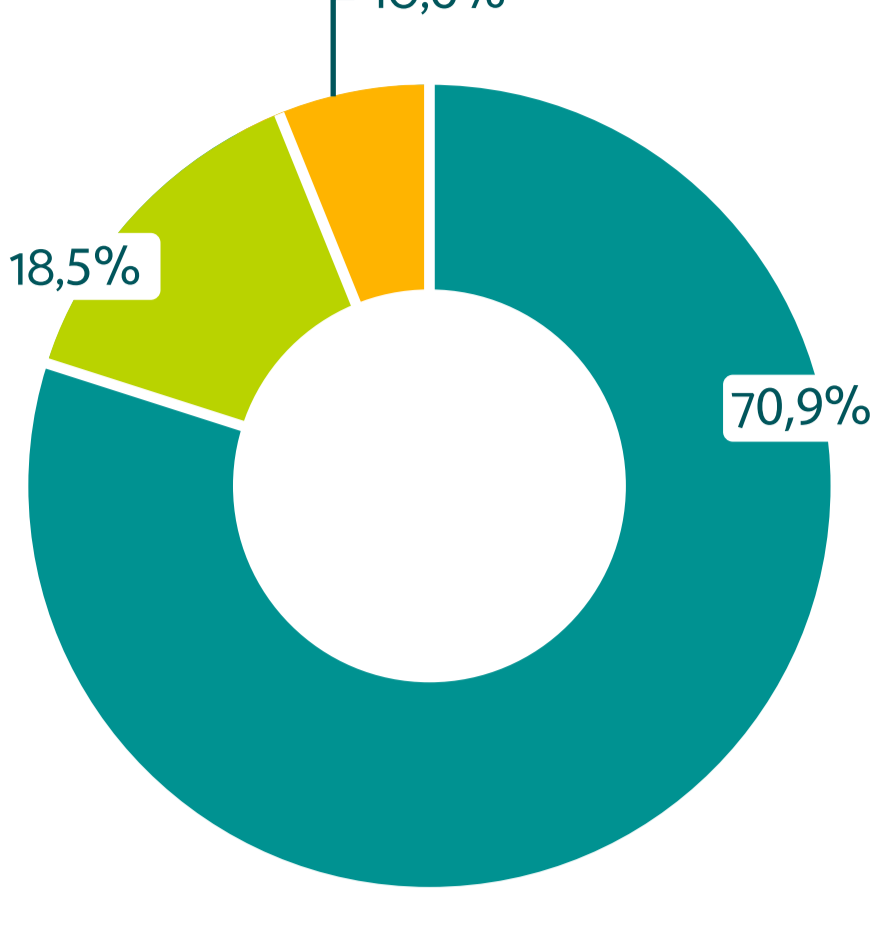

TRABAJADORES Y BENEFICIARIOS

Cifras con corte al mes de diciembre.

— Categoría A — Categoría B — Categoría C

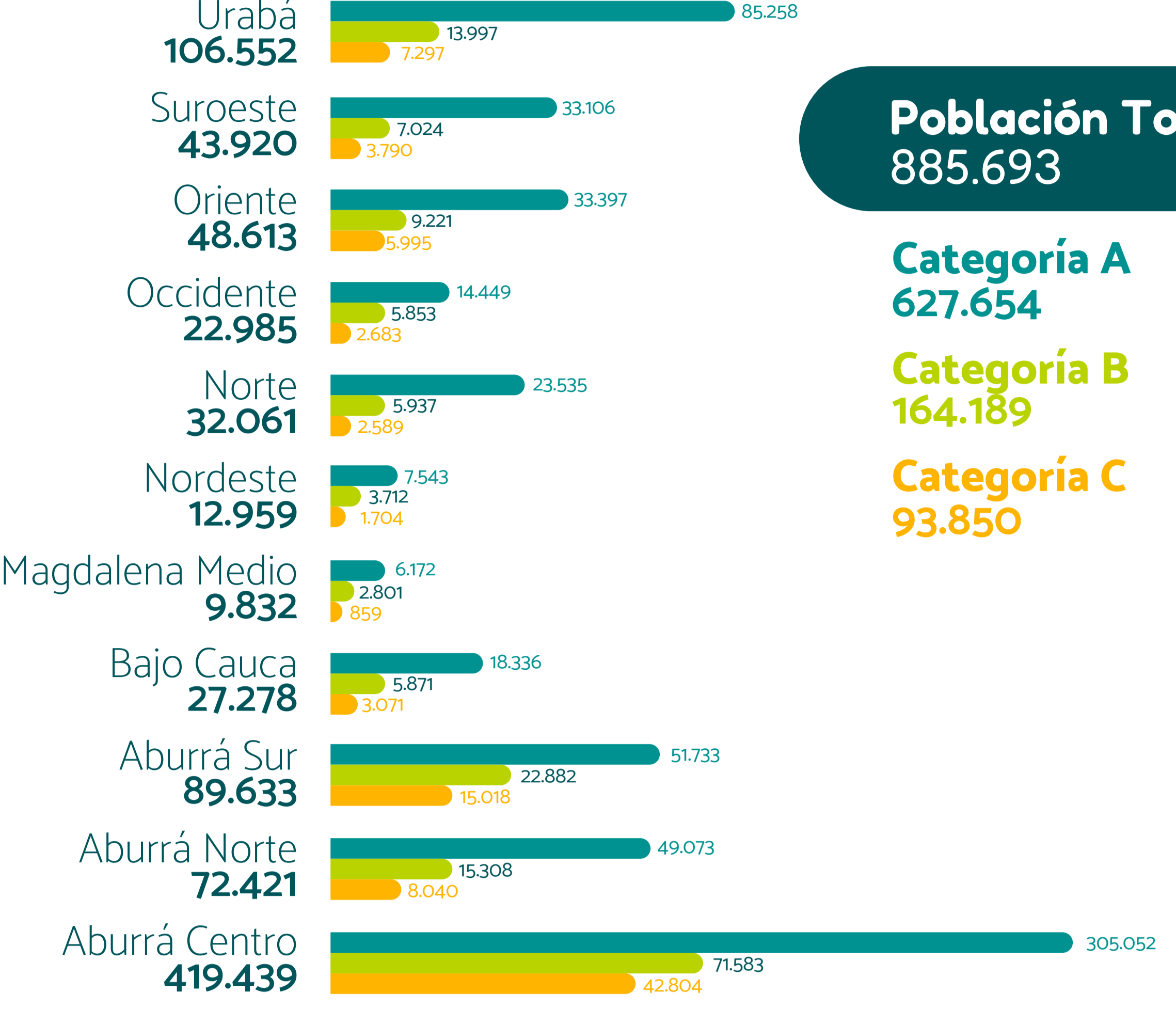

Población Total **885.693**

Categoría A **627.654**

Categoría B **164.189**

Categoría C **93.850**

4. COBERTURA DE SERVICIOS

Distribución de la cobertura acumulada al mes de diciembre.

Total: **5.108.226**

TOTAL COBERTURAS NODOS

DISTRIBUCIÓN DE COBERTURAS POR CATEGORÍAS A, B Y C

A: 701.017 B: 303.265 C: 127.054

El resto de las coberturas, correspondientes a **3.976.890**, se distribuye entre las otras categorías de afiliación.

DISTRIBUCIÓN COBERTURAS POR SERVICIOS NODO

Nodo Bienestar Social e Intelectual

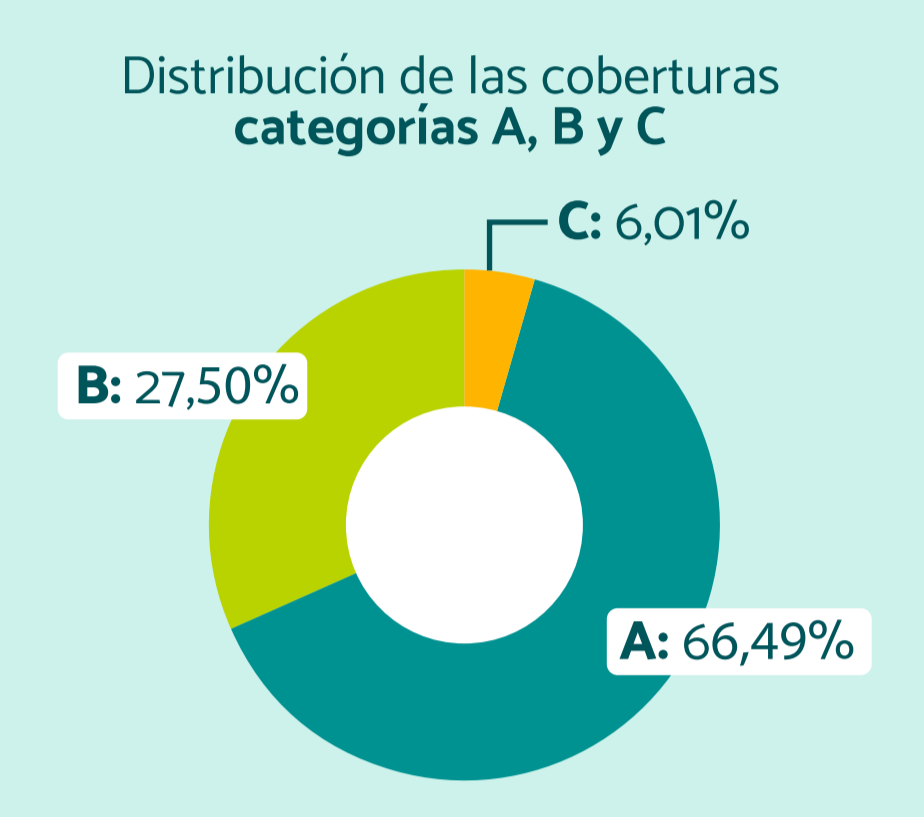
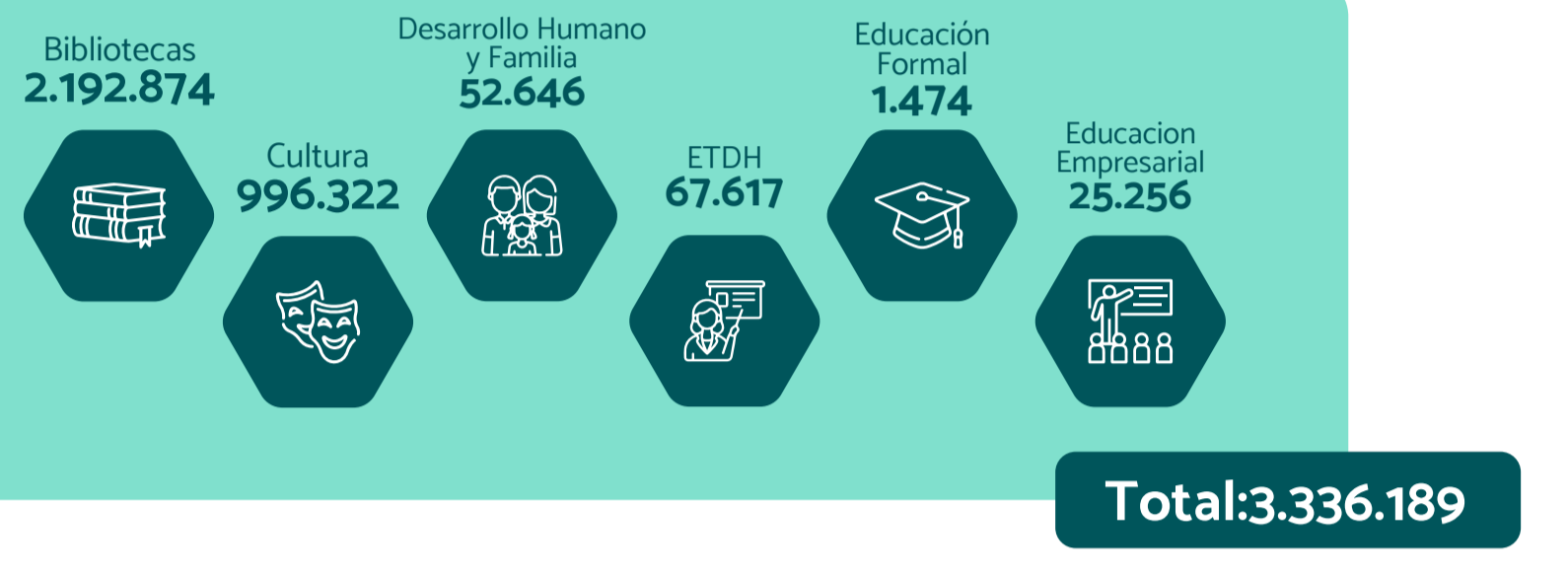

Nodo Bienestar Físico y Emocional

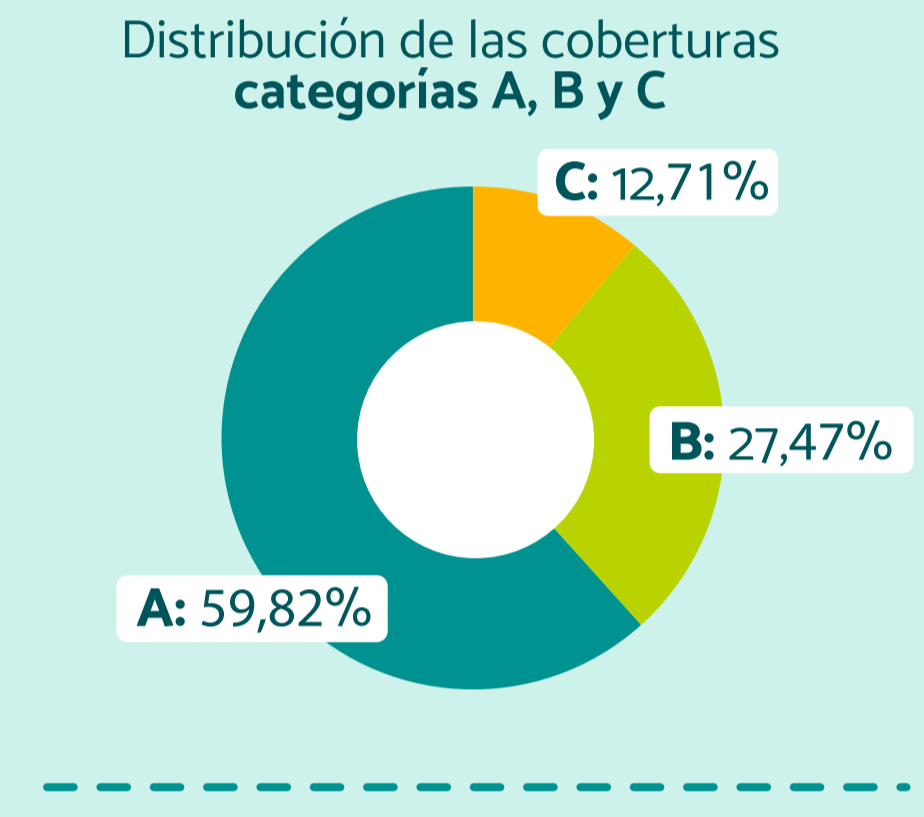

Nodo Bienestar Económico

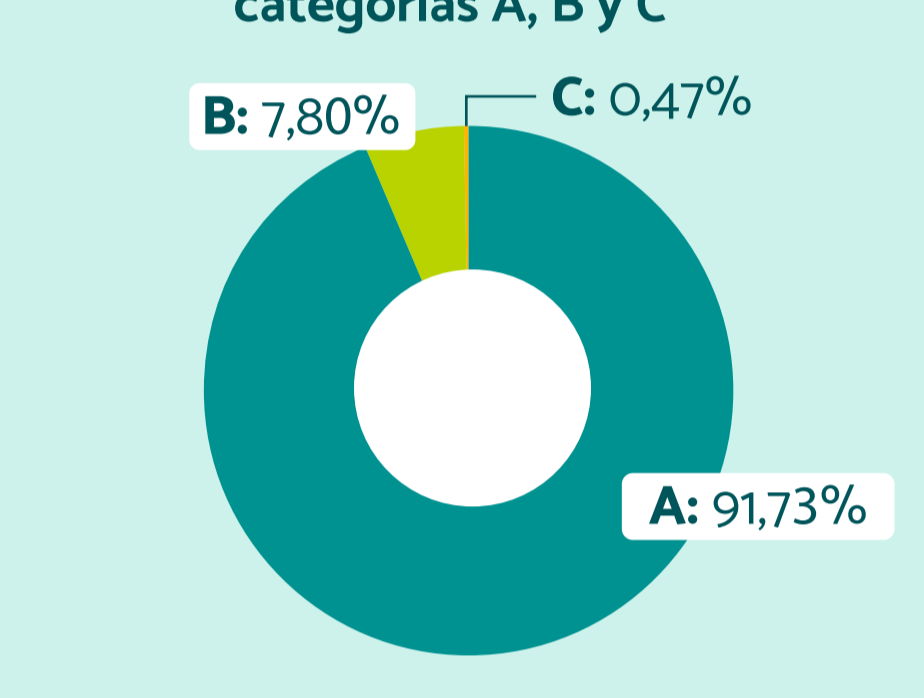

ZOOM A LA COBERTURA DE SERVICIOS:

NODO BIENESTAR SOCIAL E INTELECTUAL:

DESARROLLO HUMANO Y FAMILIA

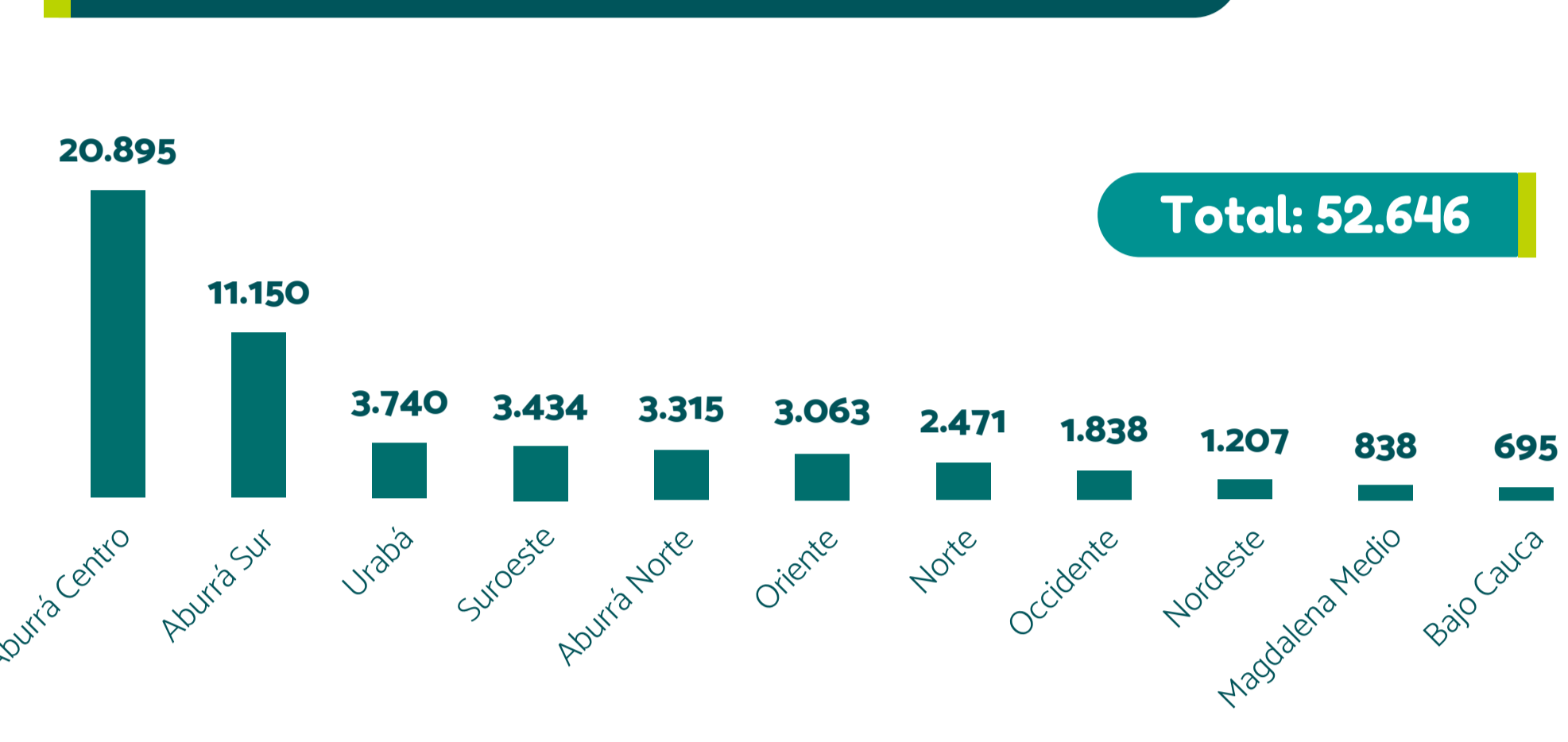

A: 16.583 B: 5.911 C: 96

El resto de las coberturas, correspondiente a **30.056**, se distribuye entre las otras categorías de afiliación.

NODO BIENESTAR FÍSICO Y EMOCIONAL

RECREACIÓN

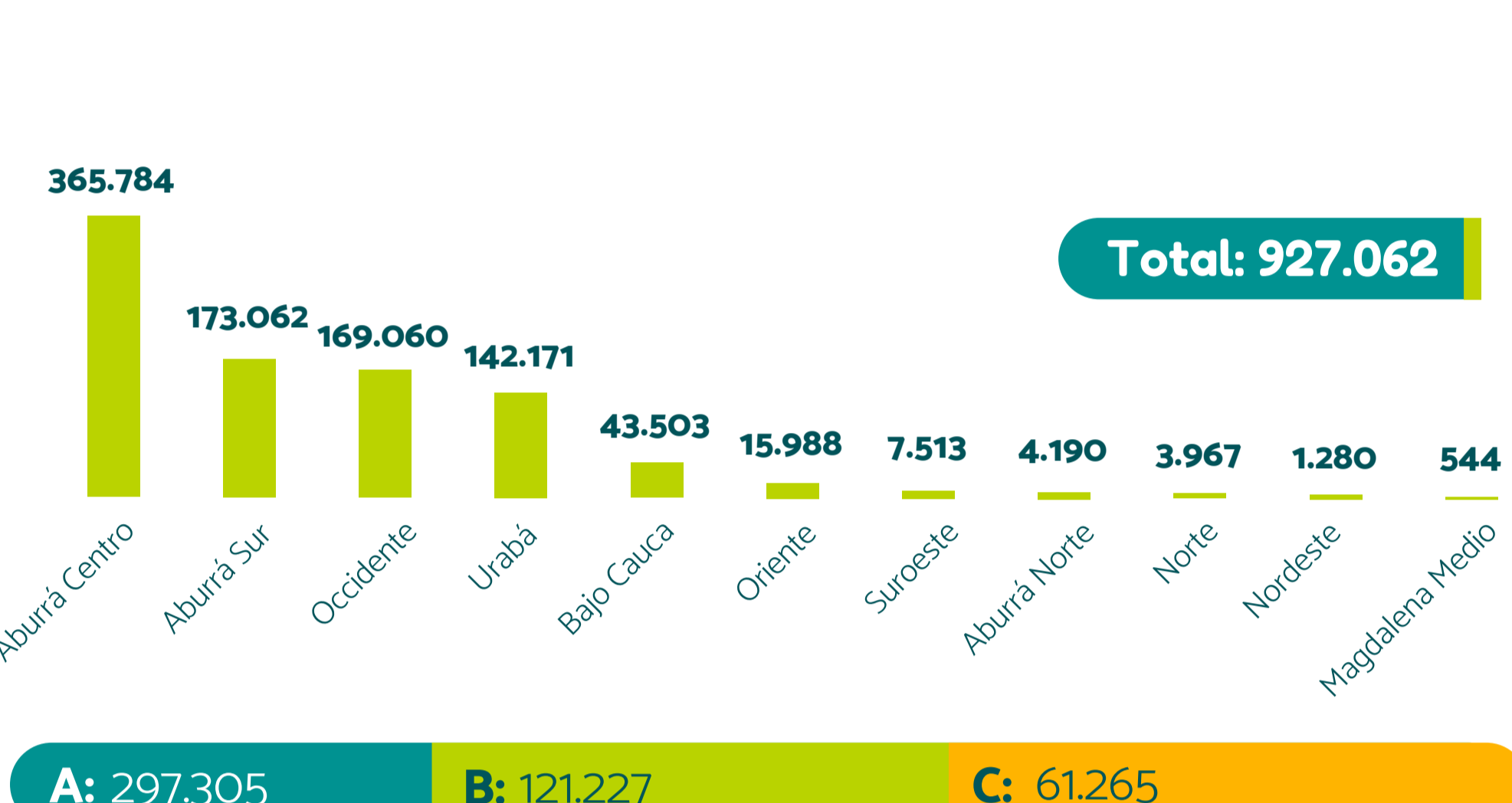

A: 297.305 B: 121.227 C: 61.265

El resto de las coberturas, correspondiente a **447.265**, se distribuye entre las otras categorías de afiliación.

5. COBERTURA Y ASIGNACIÓN DE RECURSOS

FONDOS DE OBLIGATORIEDAD

Distribución de la cobertura acumulada al mes de diciembre.

Atención Integral a la Primera Infancia - AIPI



Subsidio Educativo de la Ley 115



Divermentes - Jornada Escolar Complementaria (JEC)



Mecanismos de Protección al Cesante - FOSFEC



Subsidio Familiar de Vivienda - FOVIS



6. COBERTURA CRÉDITO SOCIAL - CATEGORÍAS A Y B

Cifras acumuladas con corte al mes de diciembre.

Categoría	Cobertura	Solicitudes de crédito	Valor de desembolso
Categoría A	92,27%	34.340	\$48.079 millones
Categoría B	7,27%	2.704	\$17.642 millones
Categoría C	0,46%	171	\$3.408 millones

N° Solicitudes: **37.215**
Total General: **\$69.130 millones**



7. COBERTURA EMPLEO

Cifras con corte al mes de diciembre.

Personas Colocadas

43.750

Colocados Inclusión (Focalizados)

34.667**

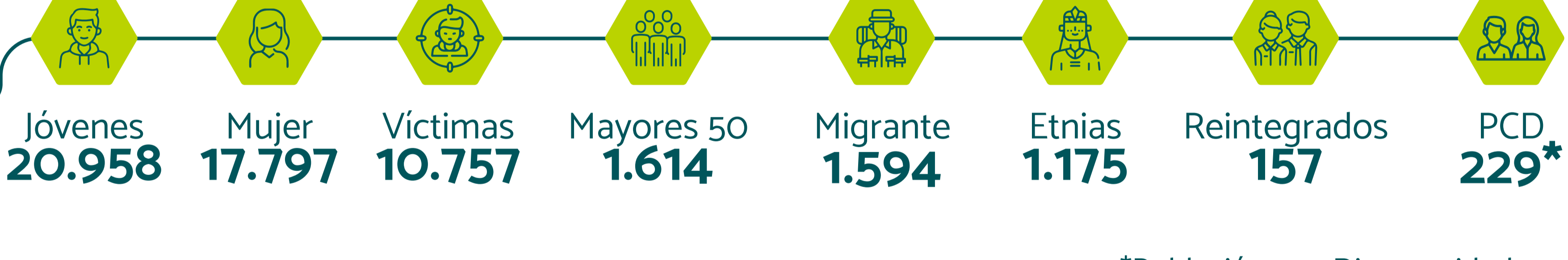

**Cifra con con multiplicidad de variables.

*Población con Discapacidad.

NUESTRO IMPACTO EN LAS REGIONES

La gestión regional es fundamental para generar bienestar en las comunidades y fortalecer a Comfenalco en su propósito de ser **la Caja de todos y para todos**.

Acompañamos la transformación social de los territorios en las diversas regiones del departamento, **ofreciendo nuestros servicios y creando oportunidades para el bienestar colectivo**.

Destacamos desde las regiones de **Aburrá Centro** y **Occidente** lo siguiente:

ABURRÁ CENTRO

Empresas Afiliadas **9.960**

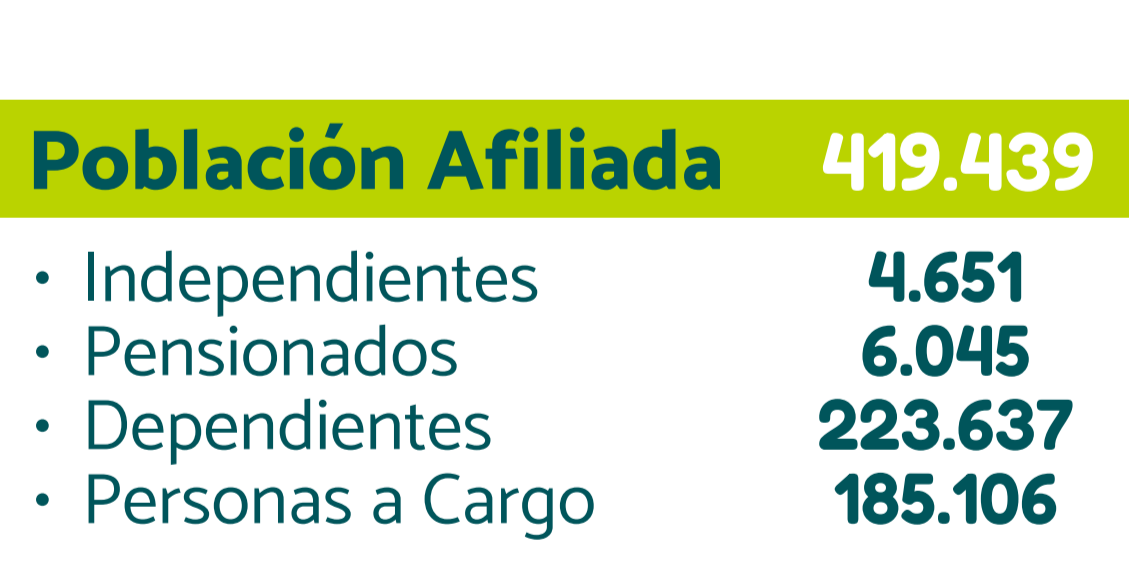

Categoría de Afiliación
TOTAL: **419.439**

- A: **305.052**
- B: **71.583**
- C: **42.804**

Cobertura de Servicios/Categoría
EJECUCIÓN TOTAL: **649.866**

AIPI TOTAL: **633**

El restante de las coberturas se distribuye en las otras categorías de afiliación.

DIVERMENTES TOTAL: **4.064**

Monto crédito desembolsado
TOTAL: **\$47.609.706.356**

FOSFEC/EMPLEO

N° Solicitudes **21.843**

COLOCADOS: **10.783**

Ley 115 TOTAL: **3.388**

Colocados jóvenes: **4.968**
Colocados 29 a 49 años: **5.568**
Colocados mayores de 50 años: **247**

Ed. Formal Ley 115 **775**

Personas Capacitadas: **8.719**
Personas con beneficios (Beneficios provisionados): **3.178**
MIPYMES acompañadas: **145**

FOVIS TOTAL: **1.201**

Subsidios Asignados **439**
Acompañamiento Social **762**

OCIDENTE

Categoría de Afiliación



TOTAL: **22.985**

- A: **14.449**
- B: **5.853**
- C: **2.683**

Cobertura de Servicios/Categoría
EJECUCIÓN TOTAL: **69.958**

AIPI TOTAL: **1.822**

El restante de las coberturas se distribuye en las otras categorías de afiliación.

DIVERMENTES TOTAL: **765**

Monto crédito desembolsado
TOTAL: **\$1.727.942.696**

FOSFEC/EMPLEO

N° Solicitudes **584**

COLOCADOS: **1.989**

Ley 115 TOTAL: **80**

Colocados jóvenes: **748**
Colocados 29 a 49 años: **1.126**
Colocados mayores de 50 años: **115**

Ed. Formal Ley 115 **80**

Personas Capacitadas: **2.248**
Personas con beneficios (Beneficios provisionados): **252**
MIPYMES acompañadas: **15**

FOVIS TOTAL: **34**

Subsidios Asignados **20**
Acompañamiento Social **14**

Comfenalco Antioquia de todos y para todos