

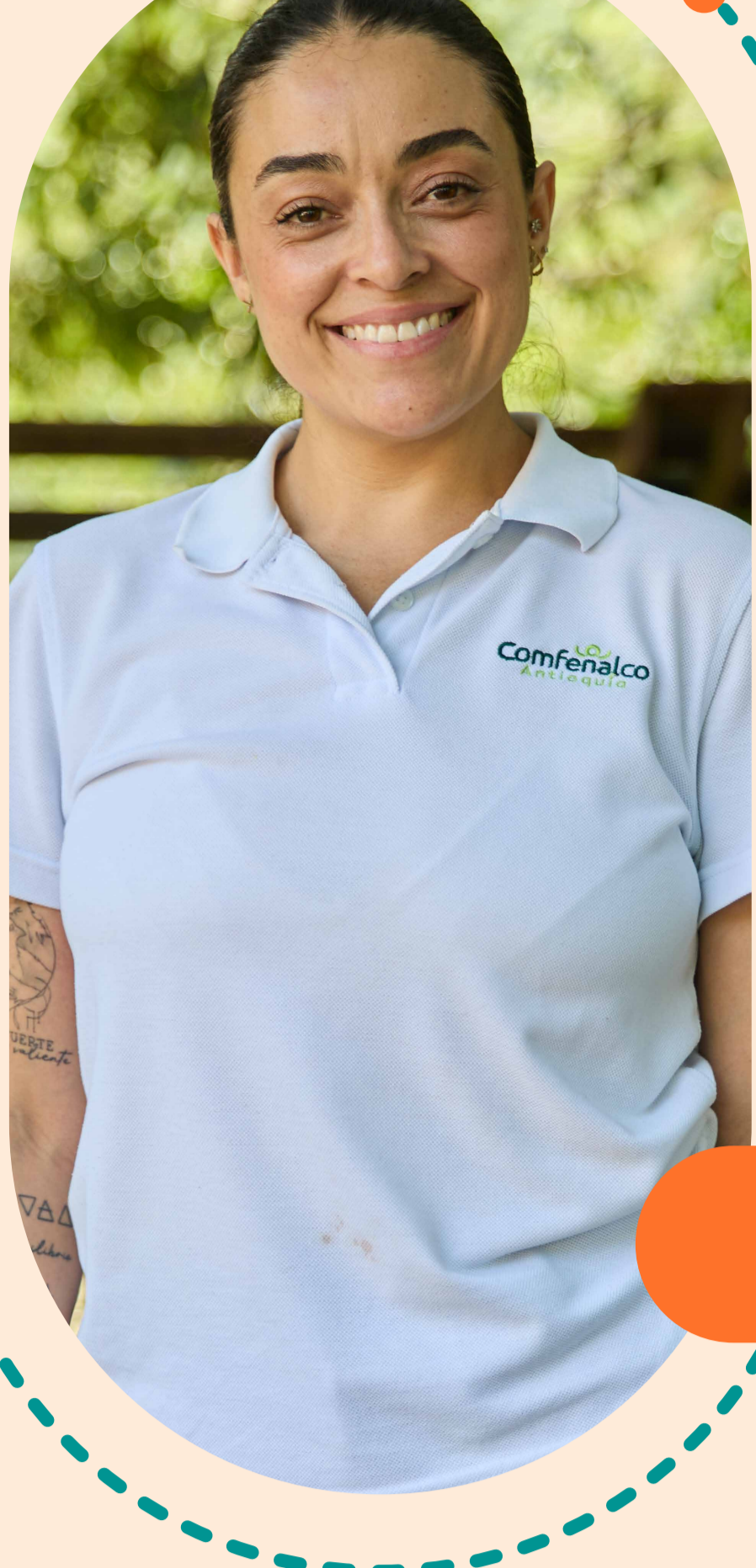

Nuestros resultados reflejan el impacto que hemos tenido en las regiones en donde estamos presentes, teniendo como premisa nuestros pilares de Bienestar, Crecimiento Sostenible e Inclusión.

1. EMPRESAS AFILIADAS

Afiliadas al mes de noviembre.



- Micro Empresa **18.132**
- Pequeña Empresa **3.397**
- Mediana Empresa **828**
- Gran Empresa **306**

Total General 22.663

2. POBLACIÓN AFILIADA

DISTRIBUCIÓN POR CATEGORÍA

Categoría	Total	%
A	647.598	71,5%
B	163.208	18,0%
C	94.749	10,5%
TOTAL	905.555	100,0%

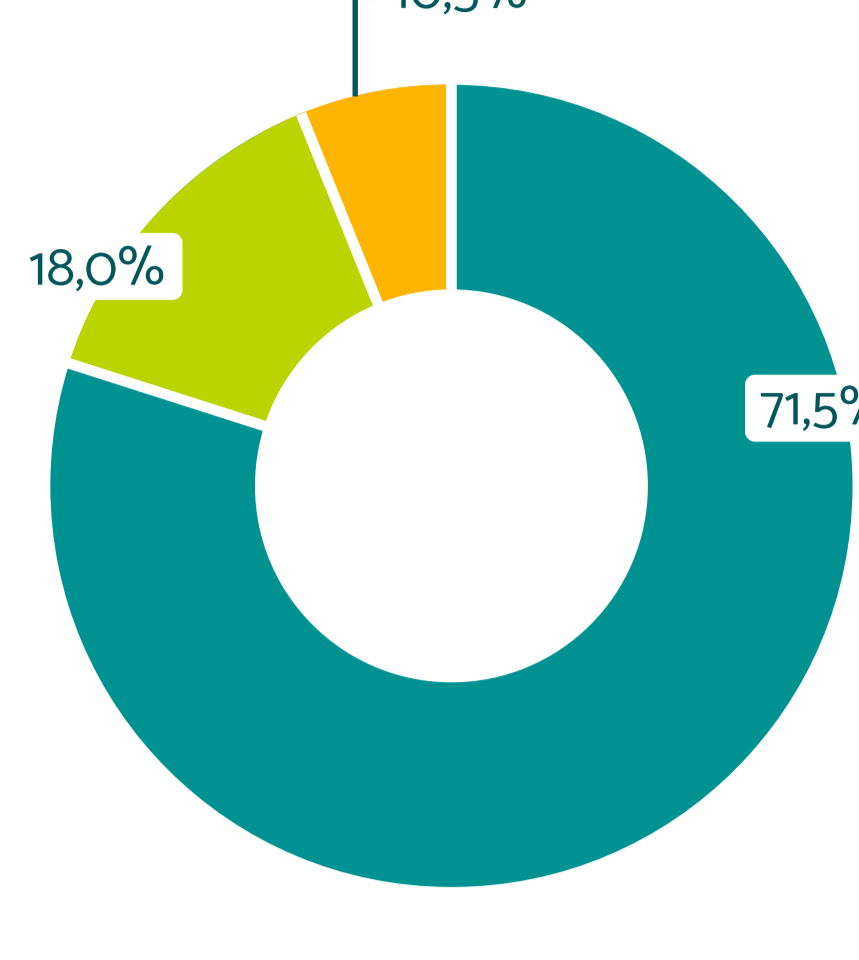

TRABAJADORES Y BENEFICIARIOS

Cifras con corte al mes de noviembre.

— Categoría A — Categoría B — Categoría C

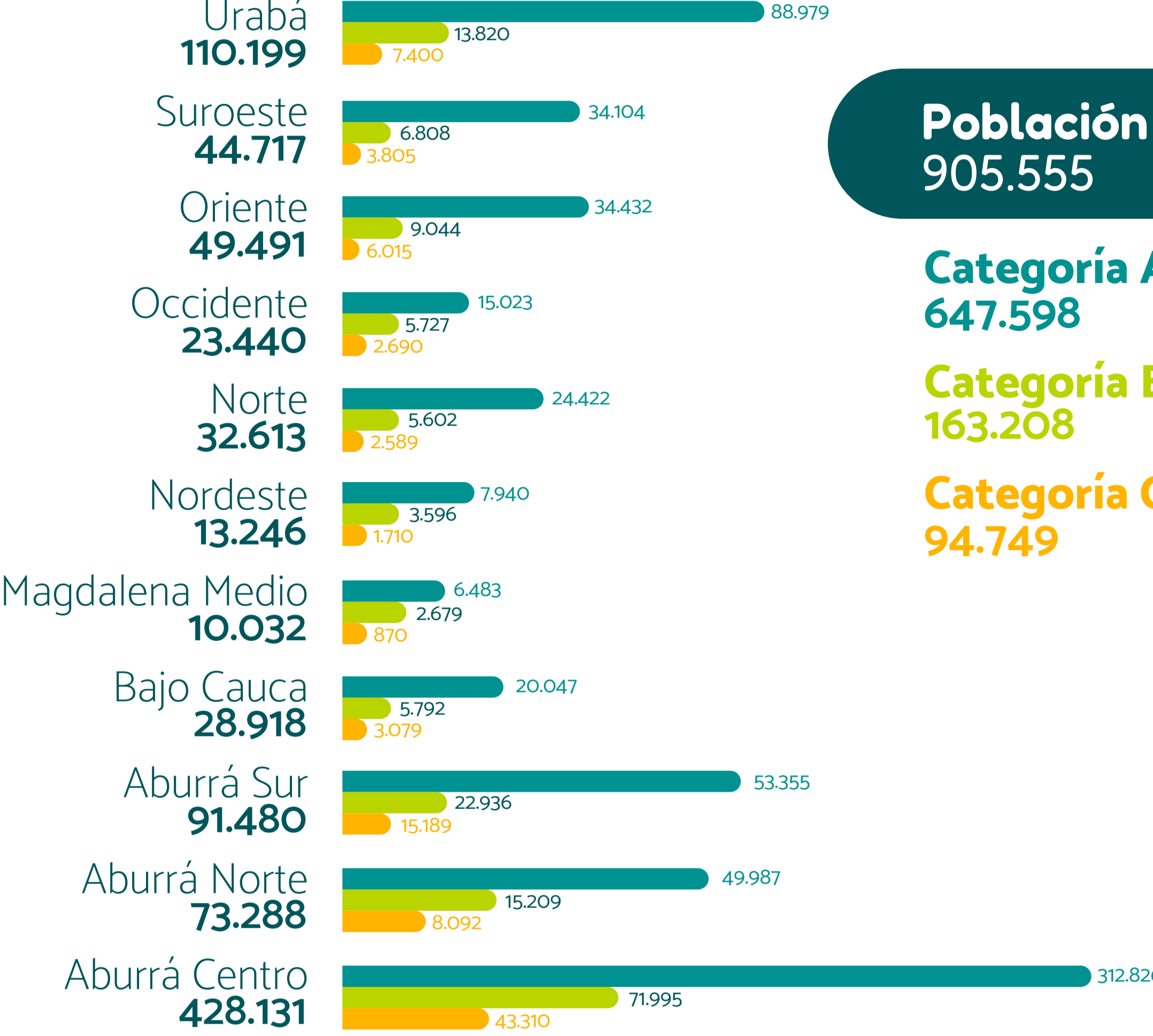

Población Total 905.555

Categoría A 647.598

Categoría B 163.208

Categoría C 94.749

3. CUOTA MONETARIA

CATEGORÍAS A Y B

Cifras con corte al mes de noviembre.

Valor Cuotas entregadas

\$16.044 millones

Nro. Cuotas entregadas a noviembre

250.704

4. COBERTURA DE SERVICIOS

Distribución de la cobertura acumulada al mes de noviembre.

Total: 4.707.583

TOTAL COBERTURAS NODOS

DISTRIBUCIÓN DE COBERTURAS POR CATEGORÍAS A, B Y C

A: 652.058 **B: 283.560** **C: 116.650**

El resto de las coberturas, correspondientes a **3.655.315**, se distribuye entre las otras categorías de afiliación.

DISTRIBUCIÓN COBERTURAS POR SERVICIOS NODO

● Nodo Bienestar Social e Intelectual



Distribución de las coberturas categorías A, B y C

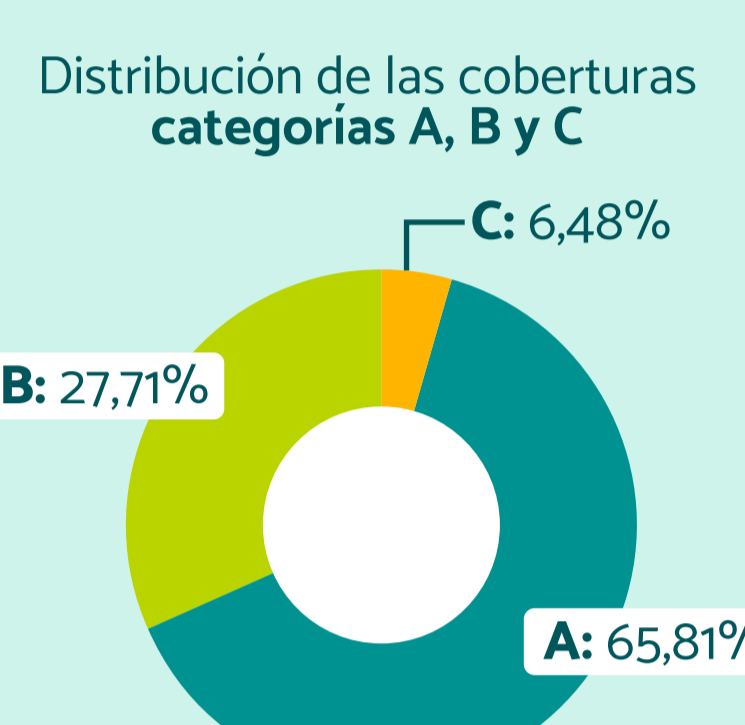

● Nodo Bienestar Físico y Emocional



Distribución de las coberturas categorías A, B y C

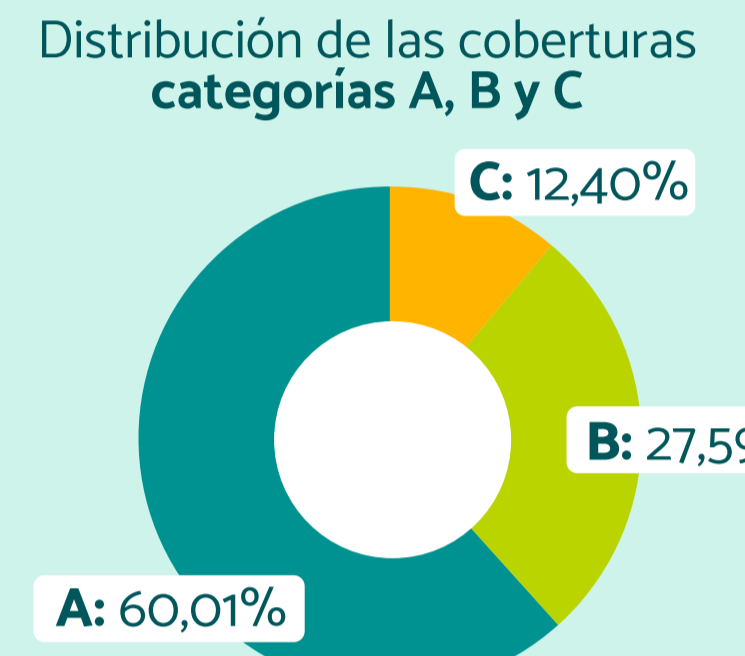

● Nodo Bienestar Económico



Distribución de las coberturas categorías A, B y C

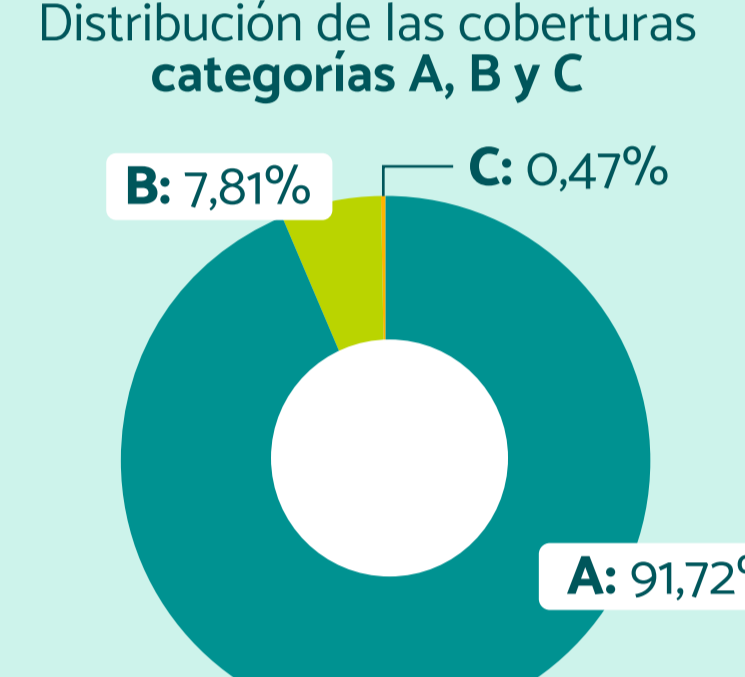

ZOOM A LA COBERTURA DE SERVICIOS:

NODO BIENESTAR SOCIAL E INTELECTUAL:

BIBLIOTECAS

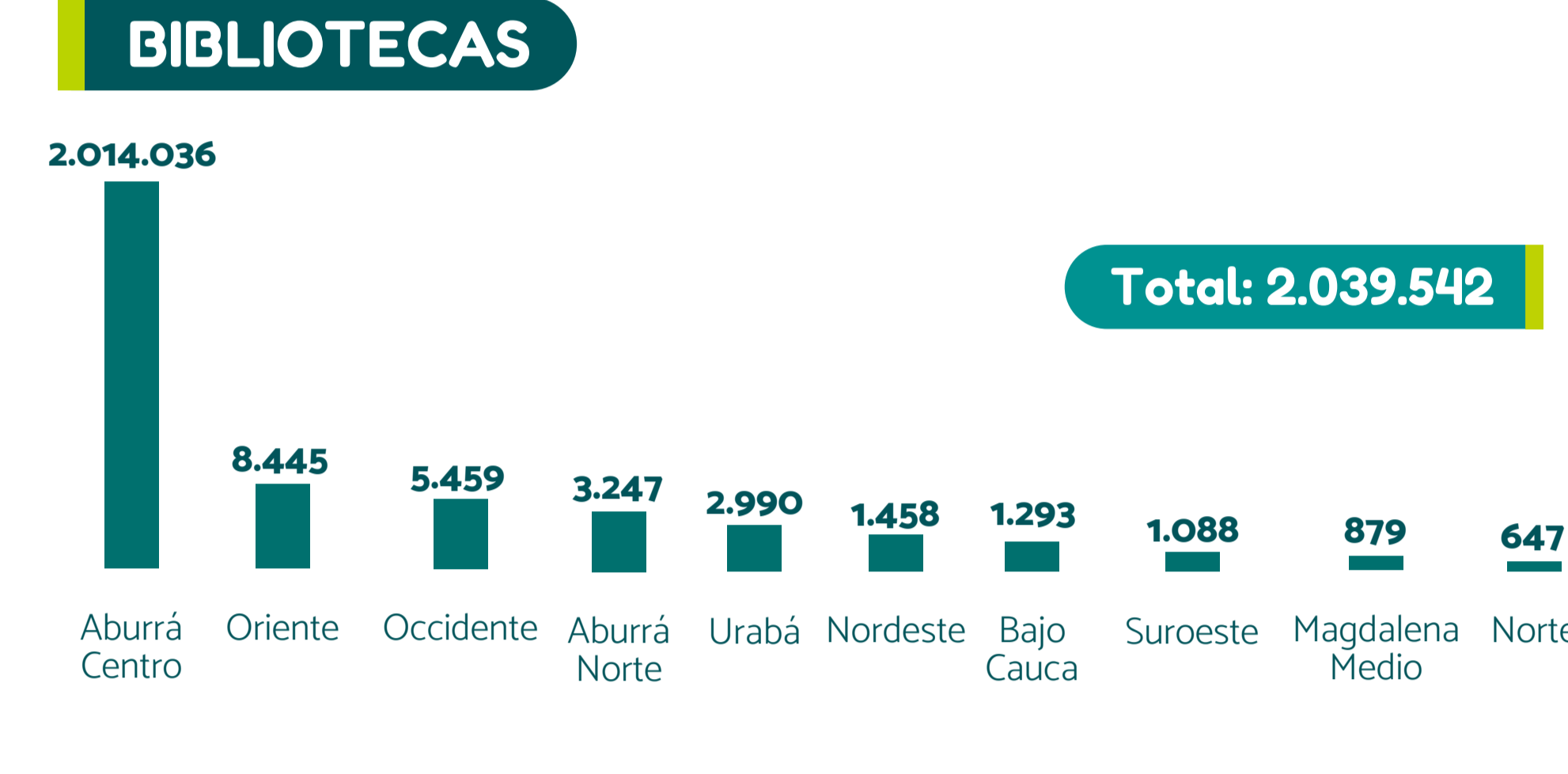

A: 4.881 **B: 5.870** **C: 7.581**

El resto de las coberturas, correspondiente a 2.021.210, se distribuye entre las otras categorías de afiliación.

NODO BIENESTAR FÍSICO Y EMOCIONAL

DEPORTES

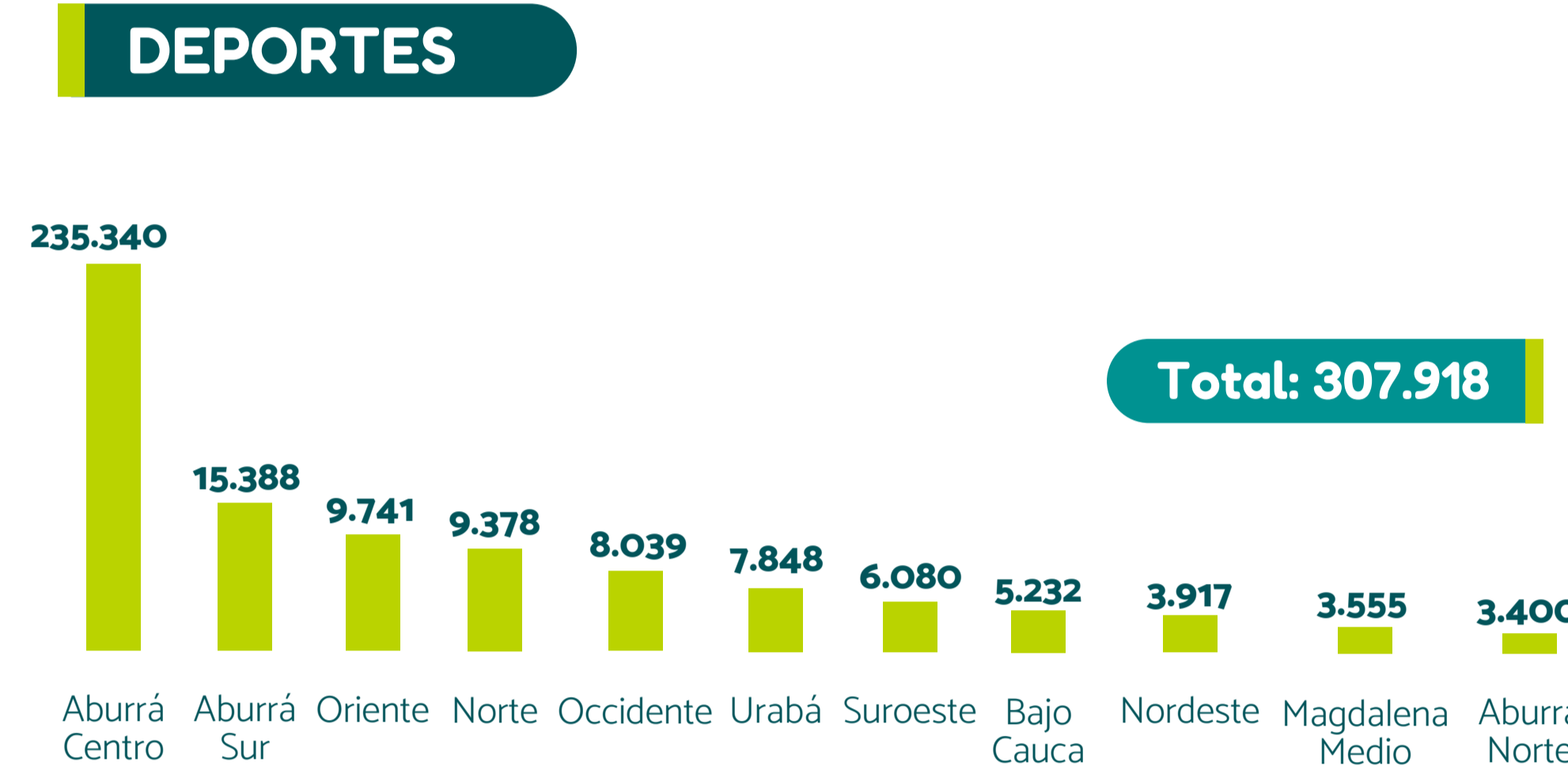

A: 4.881 **B: 5.870** **C: 7.581**

El resto de las coberturas, correspondiente a 289.586, se distribuye entre las otras categorías de afiliación.

5. COBERTURA Y ASIGNACIÓN DE RECURSOS

FONDOS DE OBLIGATORIEDAD

Distribución de la cobertura acumulada al mes de noviembre.

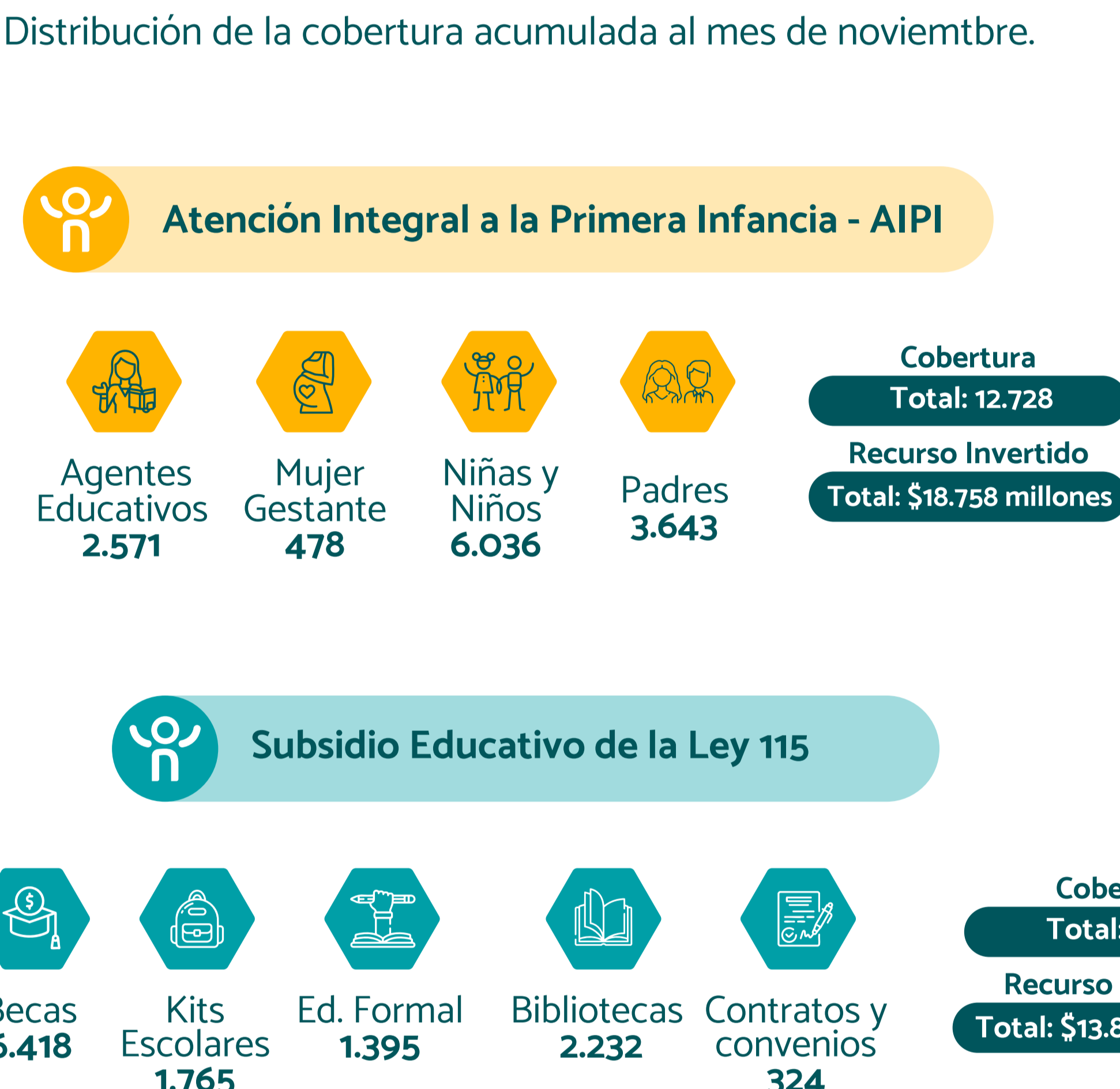

Divergentes - Jornada Escolar Complementaria (JEC)



Mecanismos de Protección al Cesante - FOSFEC



Subsidio Familiar de Vivienda - FOVIS



6. COBERTURA CRÉDITO SOCIAL - CATEGORÍAS A Y B

Cifras acumuladas con corte al mes de noviembre.

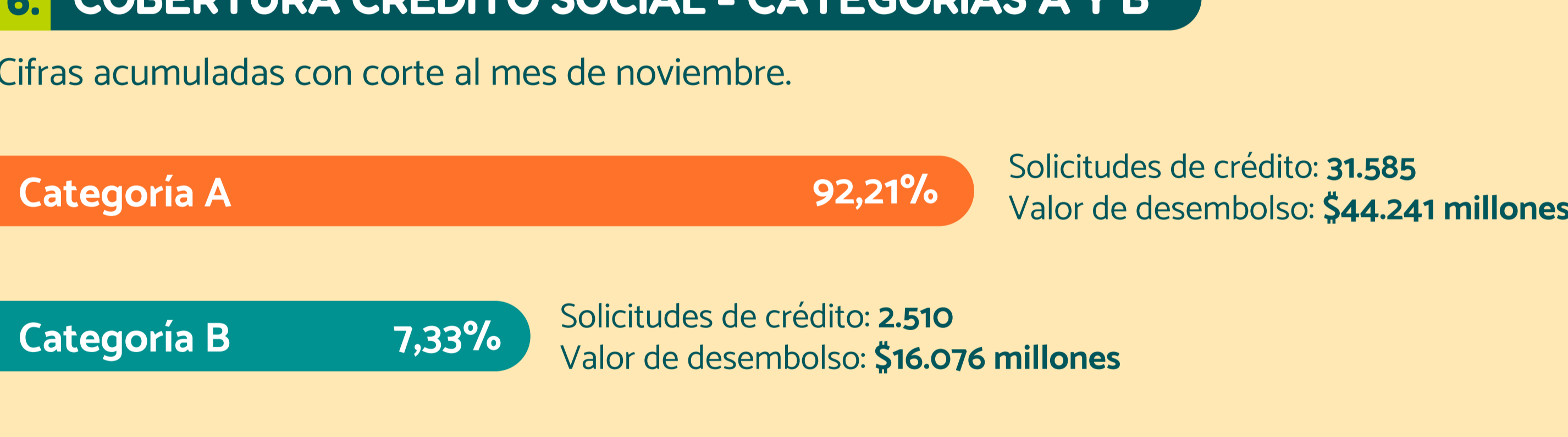

7. COBERTURA EMPLEO

Cifras con corte al mes de noviembre.

Personas Colocadas

39.365

Colocados Inclusión (Focalizados)

31.036**



**Cifra con con multiplicidad de variables.

*Población con Discapacidad.

NUESTRO IMPACTO EN LAS REGIONES

La gestión regional es fundamental para generar bienestar en las comunidades y fortalecer a Comfenalco en su propósito de ser **la Caja de todos y para todos**.

Acompañamos la transformación social de los territorios en las diversas regiones del departamento, **ofreciendo nuestros servicios y creando oportunidades para el bienestar colectivo**. Destacamos desde las regiones de **Nordeste y Urabá** lo siguiente:

NORDESTE

Población Afiliada 13.246

- Independientes: 239
- Pensionados: 44
- Dependientes: 6.429
- Personas a Cargo: 6.534

Cobertura de Servicios/Categoría

EJECUCIÓN TOTAL: 6.451

- A: 4.066
- B: 2.280
- C: 105

El resto de las coberturas se distribuye en las otras categorías de afiliación.

Monto crédito desembolsado

TOTAL: \$128.280.937

- N° Solicitudes: 126

FOVIS TOTAL: 19

- Subsidios Asignados: 9
- Acompañamiento Social: 10

Categoría de Afiliación

TOTAL: 13.246

- A: 7.940
- B: 3.596
- C: 1.710

AIPI TOTAL: 1.018

- Agentes Educativos: 124
- Mujer Gestante: 15
- Niñas/Niños: 692
- Padres: 187

DIVERMENTES TOTAL: 571

- Lectura, escritura y oralidad: 177
- Recreación y formación deportiva: 299
- Formación artística y cultural: 95

FOSFEC/EMPLEO COLOCADOS: 833

- Colocados jóvenes: 463
- Colocados 29 a 49 años: 323
- Colocados mayores de 50 años: 47

- Personas Capacitadas: 1.320
- Personas con beneficios (Beneficios provisionados): 53
- MIPymes acompañadas: 1

URABÁ

Población Afiliada 110.199

- Independientes: 430
- Pensionados: 239
- Dependientes: 44.292
- Personas a Cargo: 65.238

Cobertura de Servicios/Categoría

EJECUCIÓN TOTAL: 91.762

- A: 67.300
- B: 18.870
- C: 5.592

El resto de las coberturas se distribuye en las otras categorías de afiliación.

Monto crédito desembolsado

TOTAL: \$7.590.194.009

- N° Solicitudes: 5.519

Ley 115 TOTAL: 337

- Ed. Formal Ley 115: 188

FOVIS TOTAL: 262

- Subsidios Asignados: 125
- Acompañamiento Social: 137

Categoría de Afiliación

TOTAL: 110.199

- A: 88.979
- B: 13.820
- C: 7.400

AIPI TOTAL: 3.651

- Agentes Educativos: 935
- Mujer Gestante: 91
- Niñas/Niños: 1.349
- Padres: 1.276

DIVERMENTES TOTAL: 1.232

- Lectura, escritura y oralidad: 352
- Recreación y formación deportiva: 733
- Formación artística y cultural: 147

FOSFEC/EMPLEO COLOCADOS: 2.754

- Colocados jóvenes: 1.343
- Colocados 29 a 49 años: 1.307
- Colocados mayores de 50 años: 104

- Personas Capacitadas: 4.325
- Personas con beneficios (Beneficios provisionados): 1.417
- MIPymes acompañadas: 36