



Comfenalco Antioquia

COMFE EN CIFRAS 2025

Boletín de Resultados | N°10 | Cifras al 31 de octubre de 2025

Nuestros resultados reflejan el impacto que hemos tenido en las regiones en donde estamos presentes, teniendo como premisa nuestros pilares de Bienestar, Crecimiento Sostenible e Inclusión.

1. EMPRESAS AFILIADAS

Afiliadas al mes de octubre.



- Micro Empresa **18.072**
- Pequeña Empresa **3.418**
- Mediana Empresa **824**
- Gran Empresa **307**

Total General 22.621

3. CUOTA MONETARIA

CATEGORÍAS A Y B

Cifras con corte al mes de octubre.

Valor Cuotas entregadas

Nro. Cuotas entregadas a octubre

16.567 millones

258.895

2. POBLACIÓN AFILIADA

DISTRIBUCIÓN POR CATEGORÍA

Categoría	Total	%
A	649.693	71,6%
B	163.207	18,0%
C	94.015	10,4%
TOTAL	906.915	100,0%

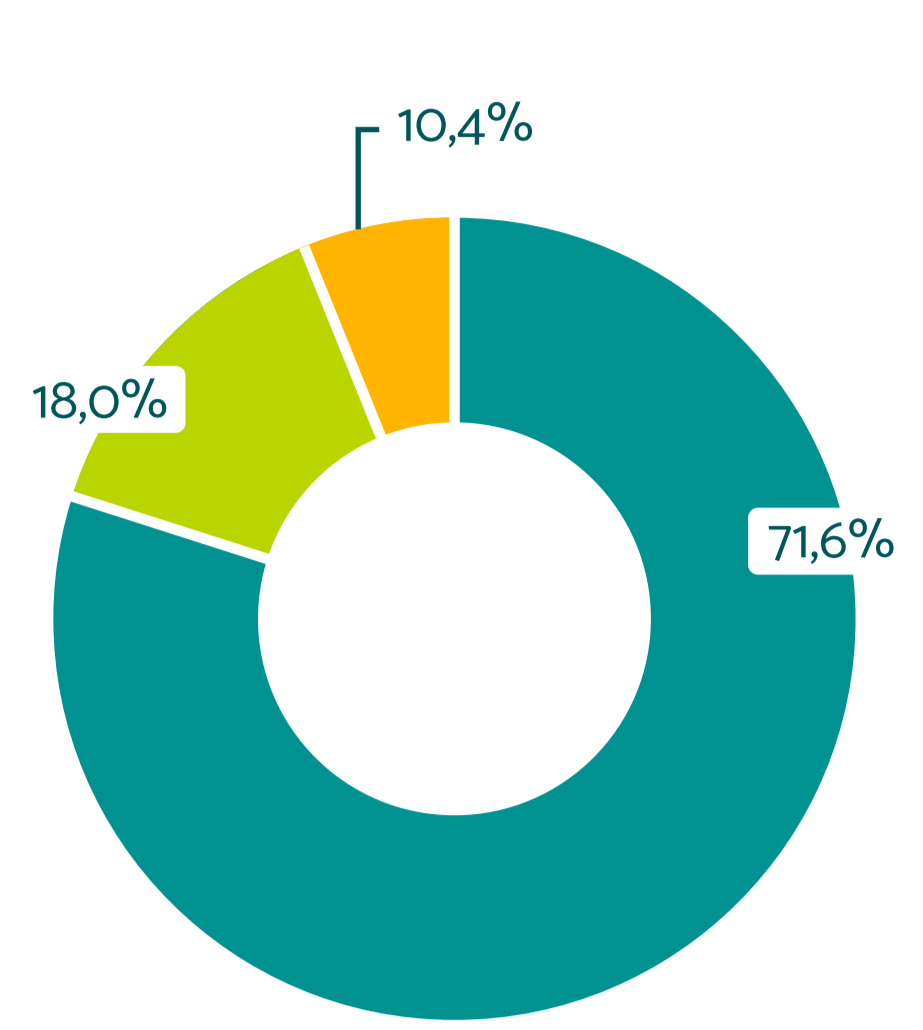

TRABAJADORES Y BENEFICIARIOS

Cifras con corte al mes de octubre.

— Categoría A — Categoría B — Categoría C

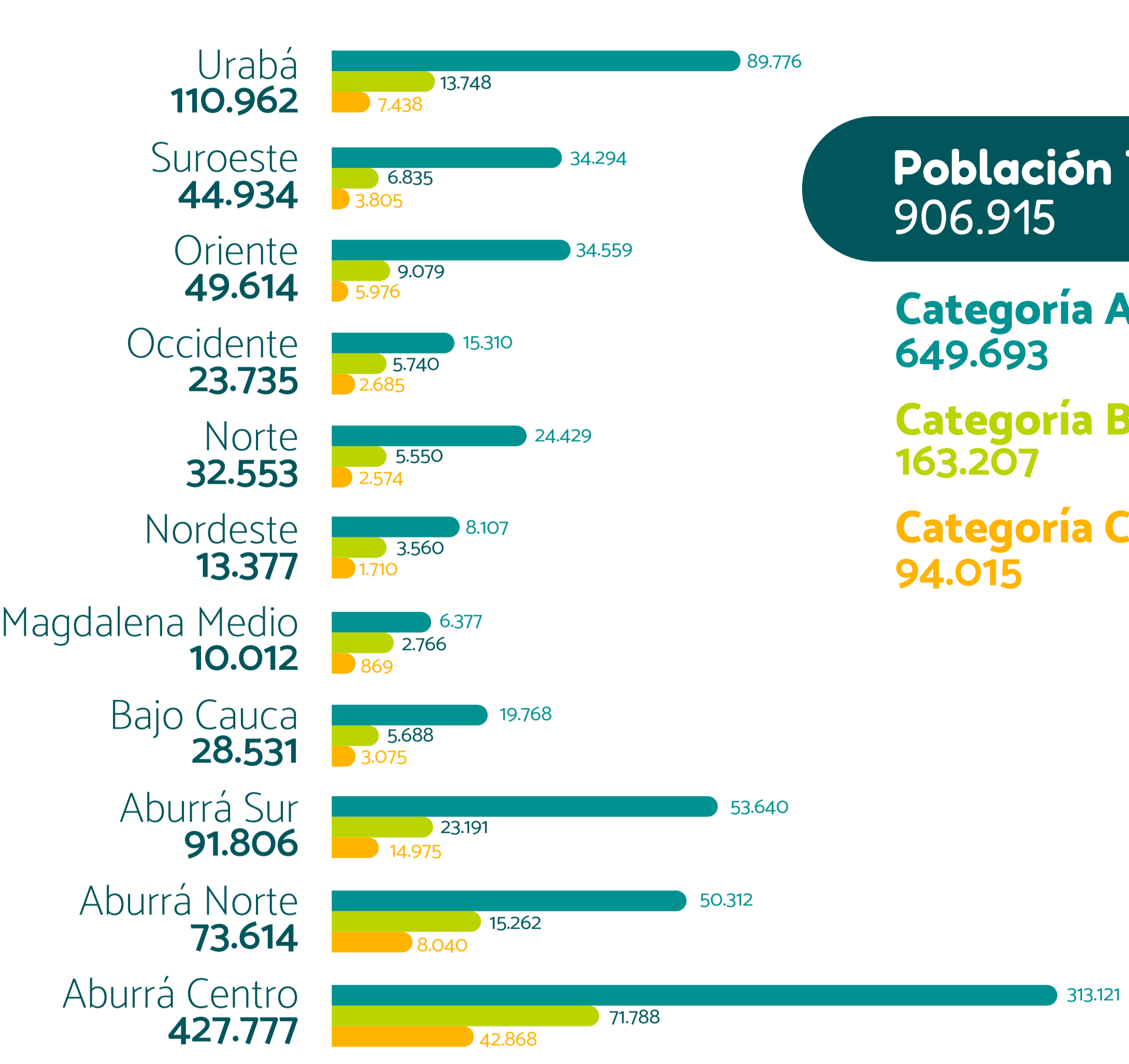

Población Total 906.915

Categoría A 649.693

Categoría B 163.207

Categoría C 94.015

4. COBERTURA DE SERVICIOS

Distribución de la cobertura acumulada al mes de octubre.

Total: 4.314.022

TOTAL COBERTURAS NODOS

DISTRIBUCIÓN DE COBERTURAS POR CATEGORÍAS A, B Y C



El resto de las coberturas, correspondientes a **3.351.923**, se distribuye entre las otras categorías de afiliación.

DISTRIBUCIÓN COBERTURAS POR SERVICIOS NODO

● Nodo Bienestar Social e Intelectual

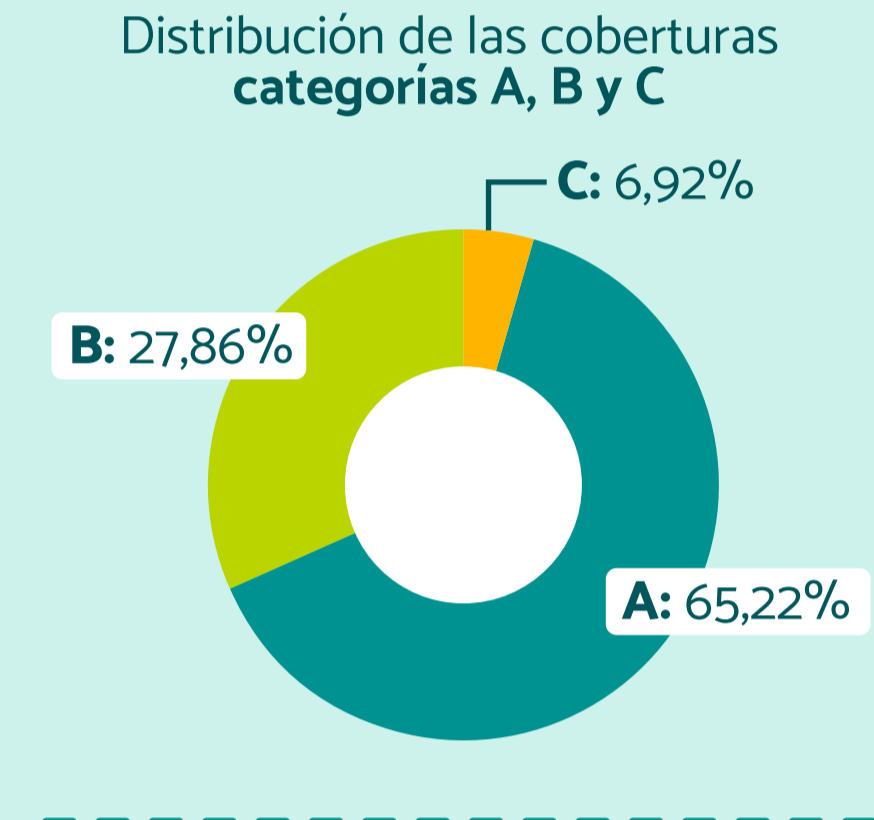
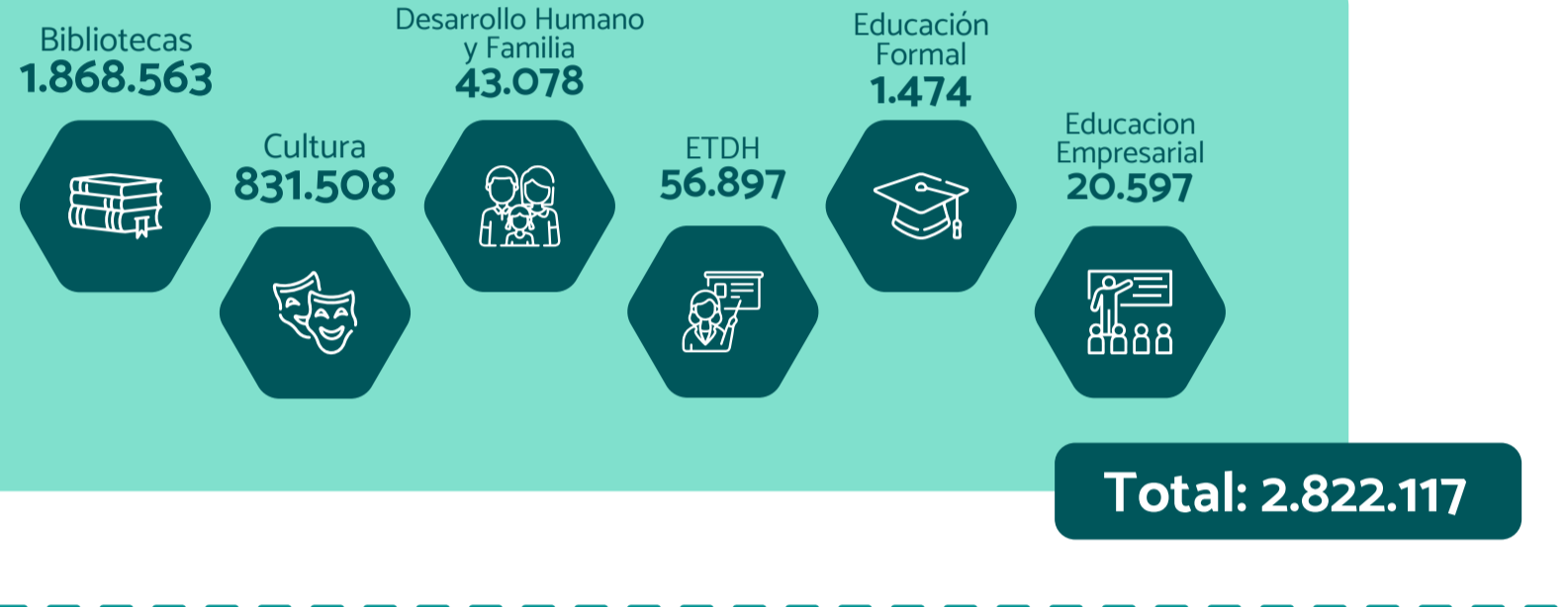

● Nodo Bienestar Físico y Emocional

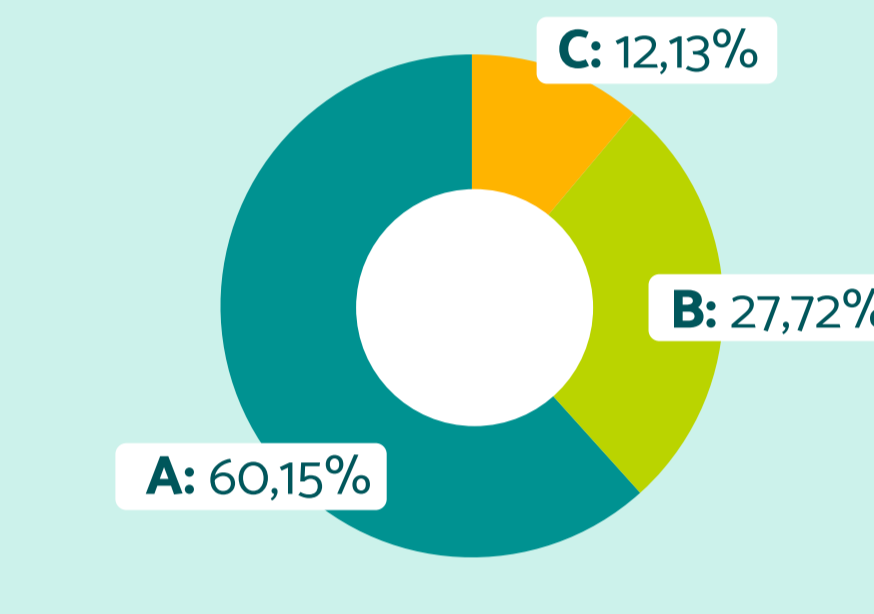

● Nodo Bienestar Económico

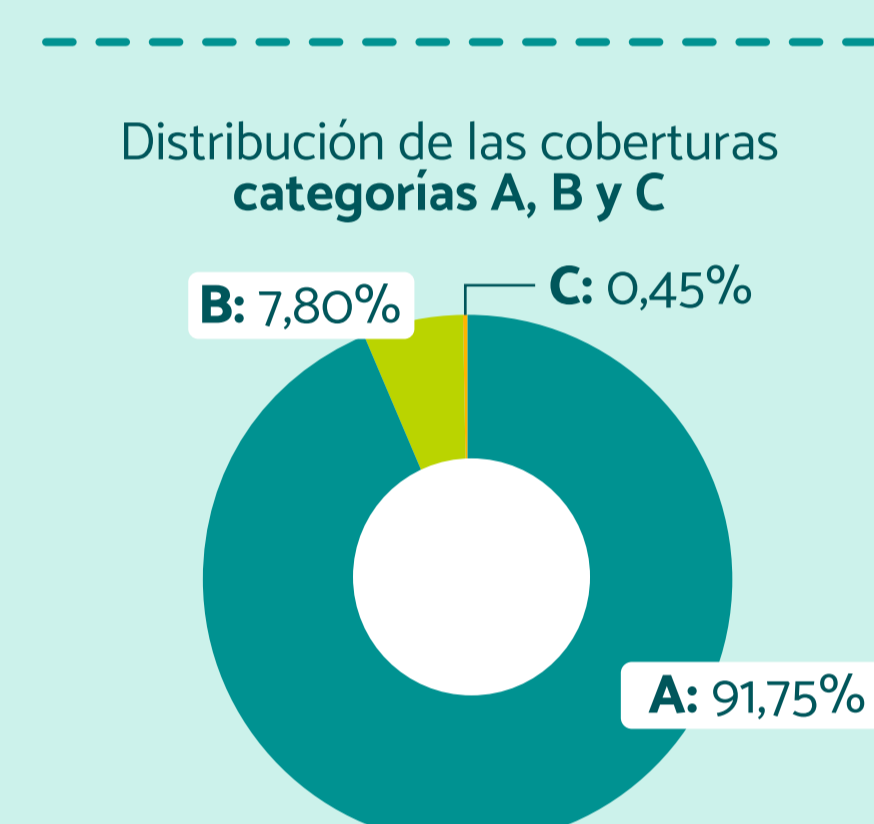

5. COBERTURA Y ASIGNACIÓN DE RECURSOS

FONDOS DE OBLIGATORIEDAD

Distribución de la cobertura acumulada al mes de octubre.

Atención Integral a la Primera Infancia - AIPI



Subsidio Educativo de la Ley 115



Divergentes - Jornada Escolar Complementaria (JEC)



Mecanismos de Protección al Cesante - FOSFEC



Subsidio Familiar de Vivienda - FOVIS



6. COBERTURA CRÉDITO SOCIAL - CATEGORÍAS A Y B

Cifras acumuladas con corte al mes de octubre.

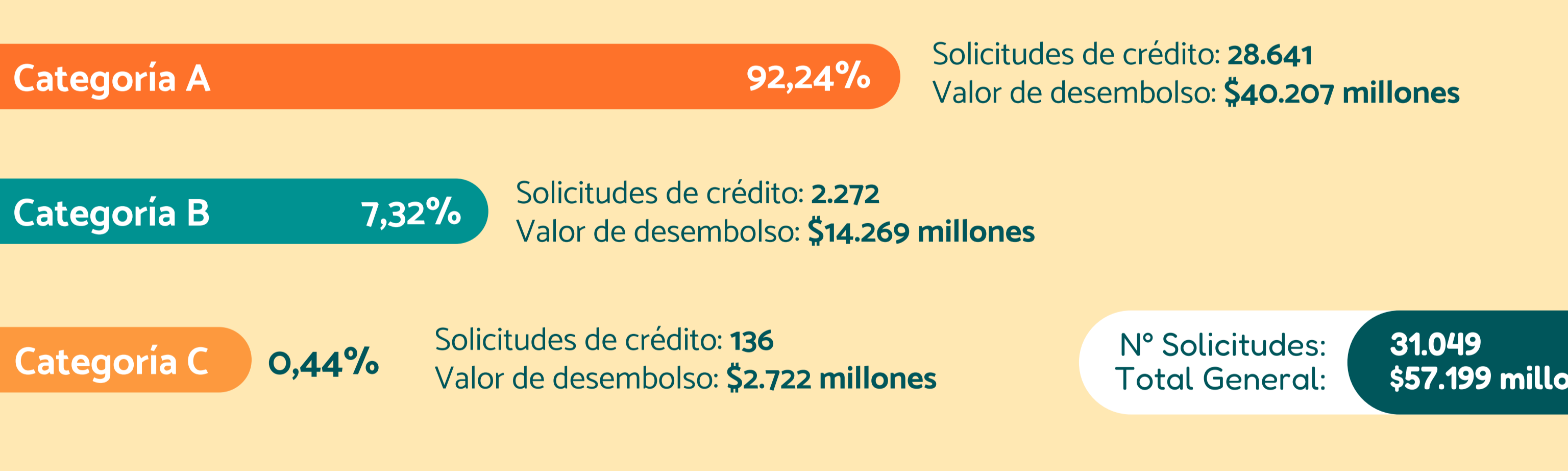

7. COBERTURA EMPLEO

Cifras con corte al mes de octubre.

Personas Colocadas

35.654

Colocados Inclusión (Focalizados)

28.040**

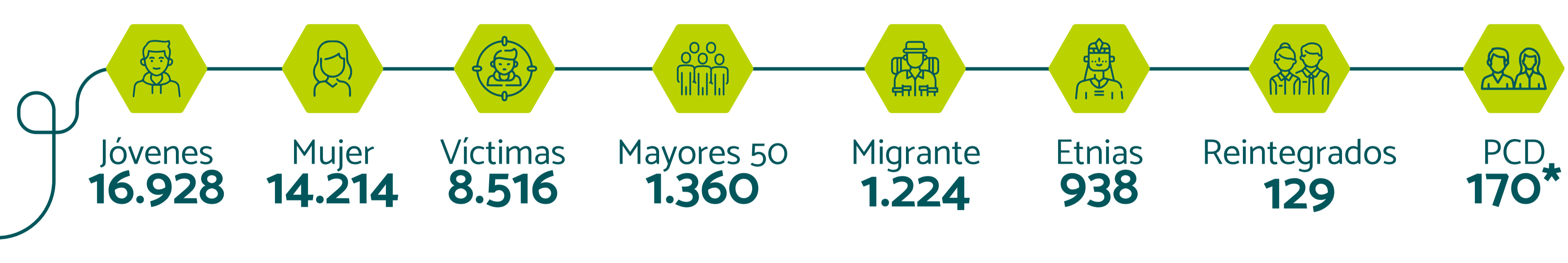

**Cifra con con multiplicidad de variables.

*Población con Discapacidad.

NUESTRO IMPACTO EN LAS REGIONES

La gestión regional es fundamental para generar bienestar en las comunidades y fortalecer a Comfenalco en su propósito de ser **la Caja de todos y para todos**.

Acompañamos la transformación social de los territorios en las diversas regiones del departamento, **ofreciendo nuestros servicios y creando oportunidades para el bienestar colectivo**. Destacamos desde la región de **Aburrá Norte** lo siguiente:

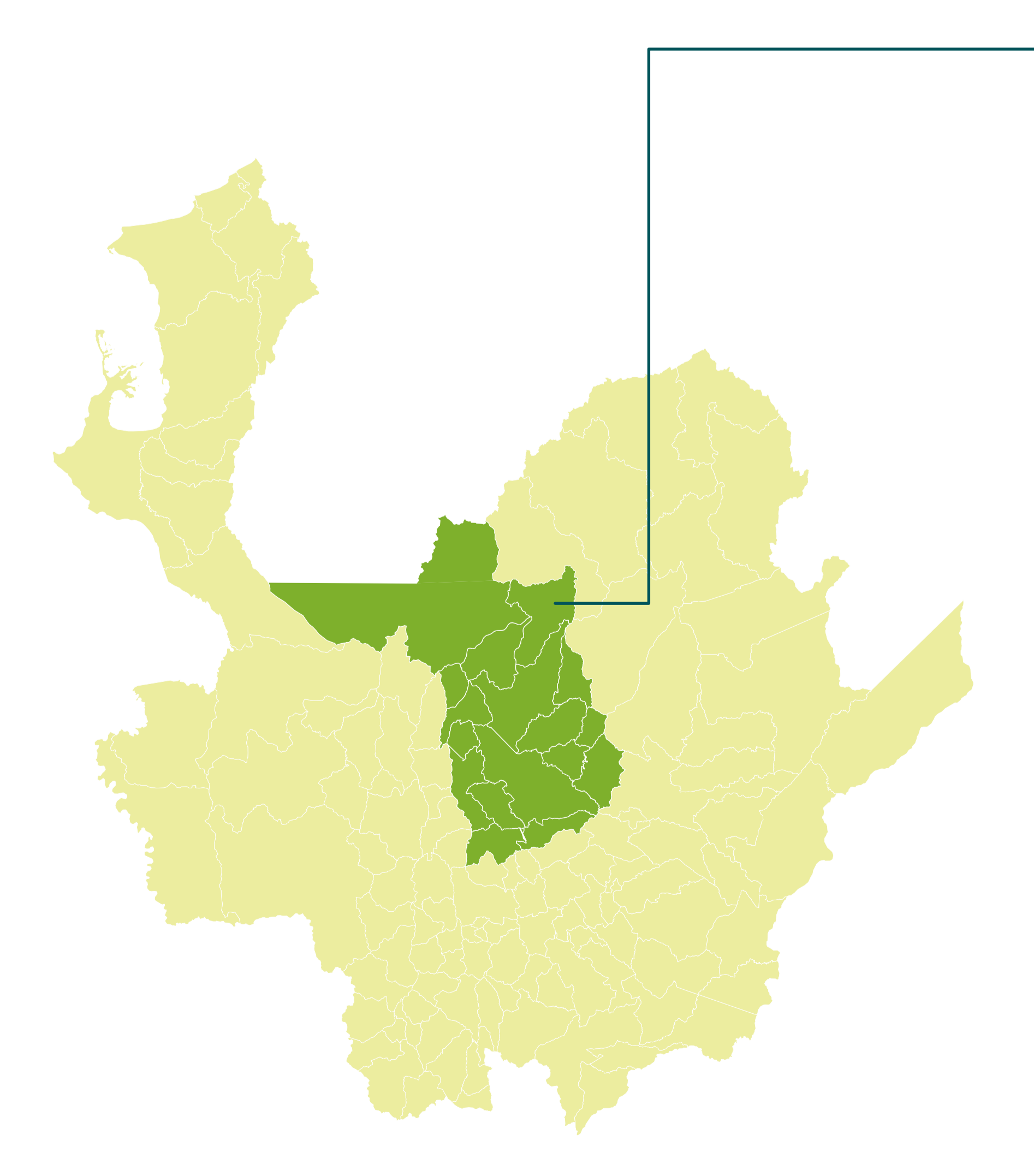

ABURRÁ NORTE

Población Afiliada 73.614

- Independientes **927**
- Pensionados **805**
- Dependientes **35.090**
- Personas a Cargo **36.792**

Cobertura de Servicios/Categoría

EJECUCIÓN TOTAL: 8.270

- A **4.966**
- B **2.754**
- C **550**

El restante de las coberturas se distribuye en las otras categorías de afiliación.

Monto crédito desembolsado

TOTAL: \$1.734.911.036

- N° Solicitudes **1.911**

Ley 115 TOTAL: 934

- Becas **934**

FOVIS TOTAL: 216

- Subsidios Asignados **106**
- Acompañamiento Social **110**

Categoría de Afiliación

TOTAL: 73.614

- A **50.312**
- B **15.262**
- C **8.040**

Cuota Monetaria

TOTAL: \$426.637.550

- N° Solicitudes **20.403**

DIVERMENTES TOTAL: 854

- Formación Artística y Cultural **68**
- Lectura, Escritura y Oralidad **439**
- Bilingüismo **19**
- Ciencia y Tecnología **87**
- Educación Ambiental **69**
- Recreación y Formación Deportiva **172**

FOSFEC/EMPLEO COLOCADOS: 1.659

- Colocados jóvenes **822**
- Colocados 29 a 49 años **792**
- Colocados mayores de 50 años **45**

- Personas Capacitadas **1.950**
- Personas con beneficios (Beneficios provisionados) **580**

Comfenalco Antioquia de **todos** y para **todos**