



Comfenalco Antioquia

COMFE EN CIFRAS 2025

Boletín de Resultados | N°9 | Cifras al 30 de septiembre de 2025

Nuestros resultados reflejan el impacto que hemos tenido en las regiones en donde estamos presentes, teniendo como premisa nuestros pilares de Bienestar, Crecimiento Sostenible e Inclusión.

1. EMPRESAS AFILIADAS

Afiliadas al mes de septiembre



- Micro Empresa **18.001**
- Pequeña Empresa **3.501**
- Mediana Empresa **842**
- Gran Empresa **303**

Total General 22.647

3. CUOTA MONETARIA

CATEGORÍAS A Y B

Cifras con corte al mes de septiembre.

Valor Cuotas entregadas	Nro. Cuotas entregadas a septiembre
16.586 millones	259.227

2. POBLACIÓN AFILIADA

DISTRIBUCIÓN POR CATEGORÍA

Categoría	Total	%
A	677.955	74,4%
B	158.277	17,4%
C	74.391	8,2%
TOTAL	910.623	100,0%

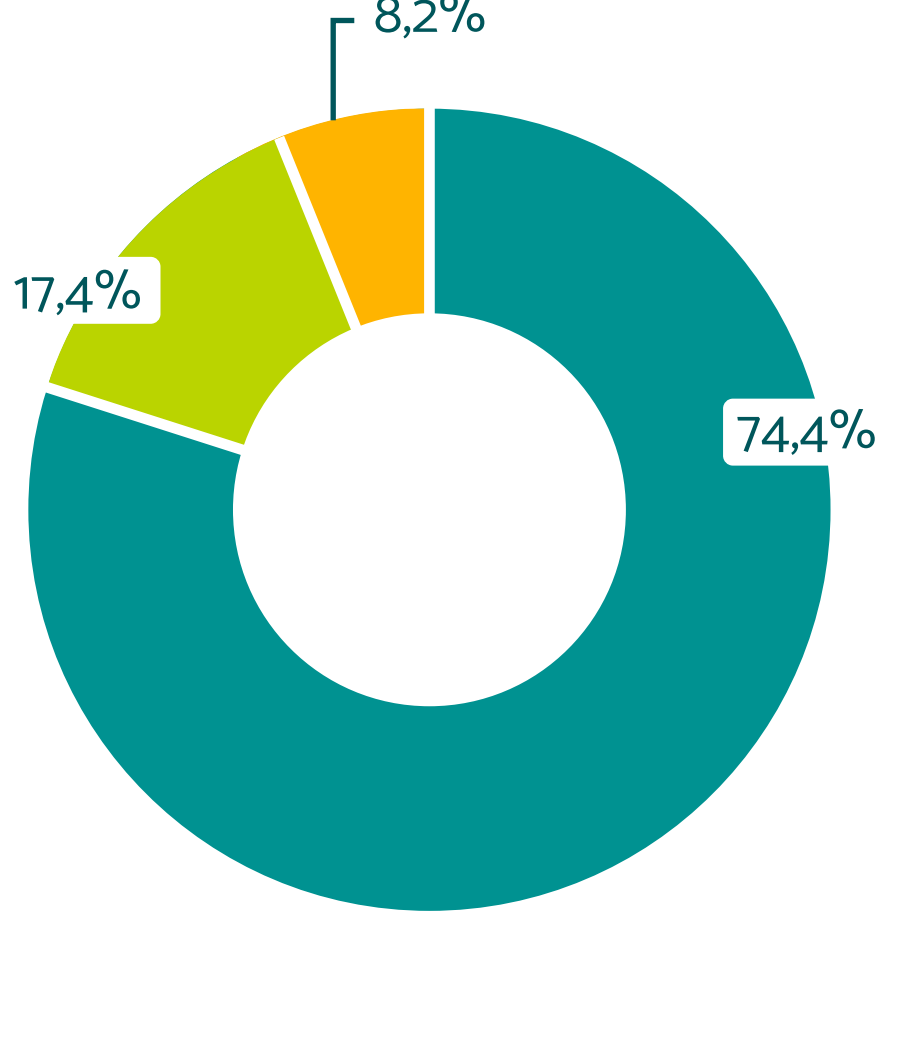

TRABAJADORES Y BENEFICIARIOS

Cifras con corte al mes de septiembre.

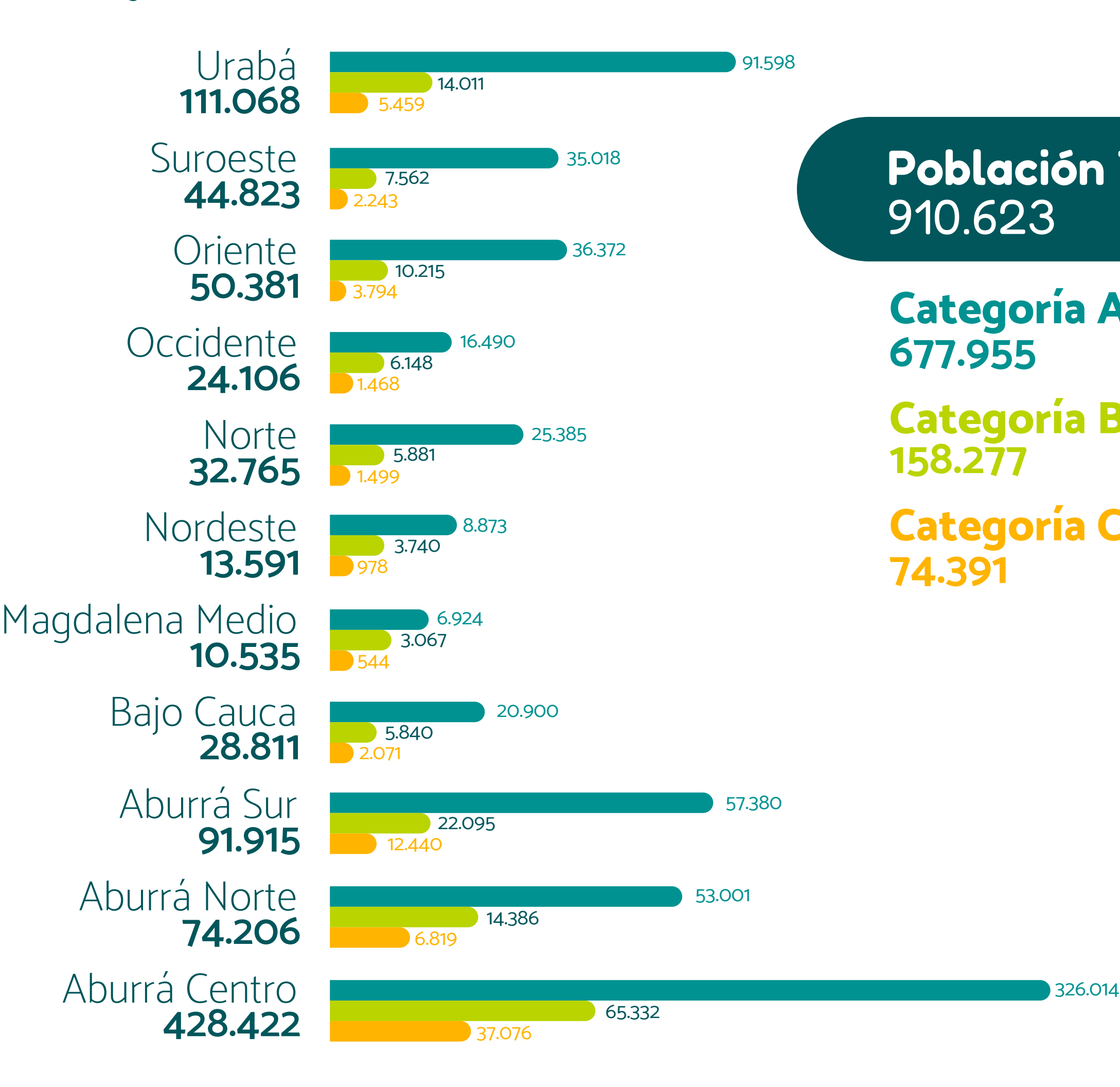

Población Total 910.623

Categoría A 677.955

Categoría B 158.277

Categoría C 74.391

4. COBERTURA DE SERVICIOS

Distribución de la cobertura acumulada al mes de septiembre.

Total: 3.730.421

TOTAL COBERTURAS NODOS

DISTRIBUCIÓN DE COBERTURAS POR CATEGORÍAS A, B Y C

A: 531.372 **B: 230.703** **C: 85.173**

El resto de las coberturas, correspondientes a **2.883.173**, se distribuye entre las otras categorías de afiliación.

DISTRIBUCIÓN COBERTURAS POR SERVICIOS NODO

Nodo Bienestar Social e Intelectual

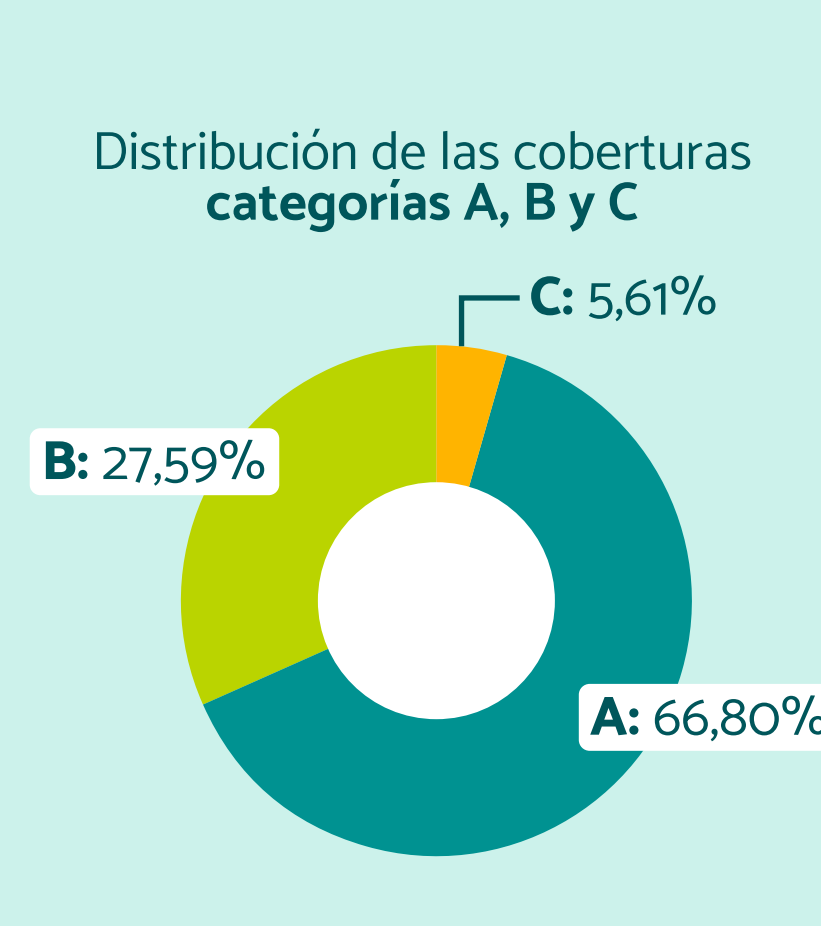
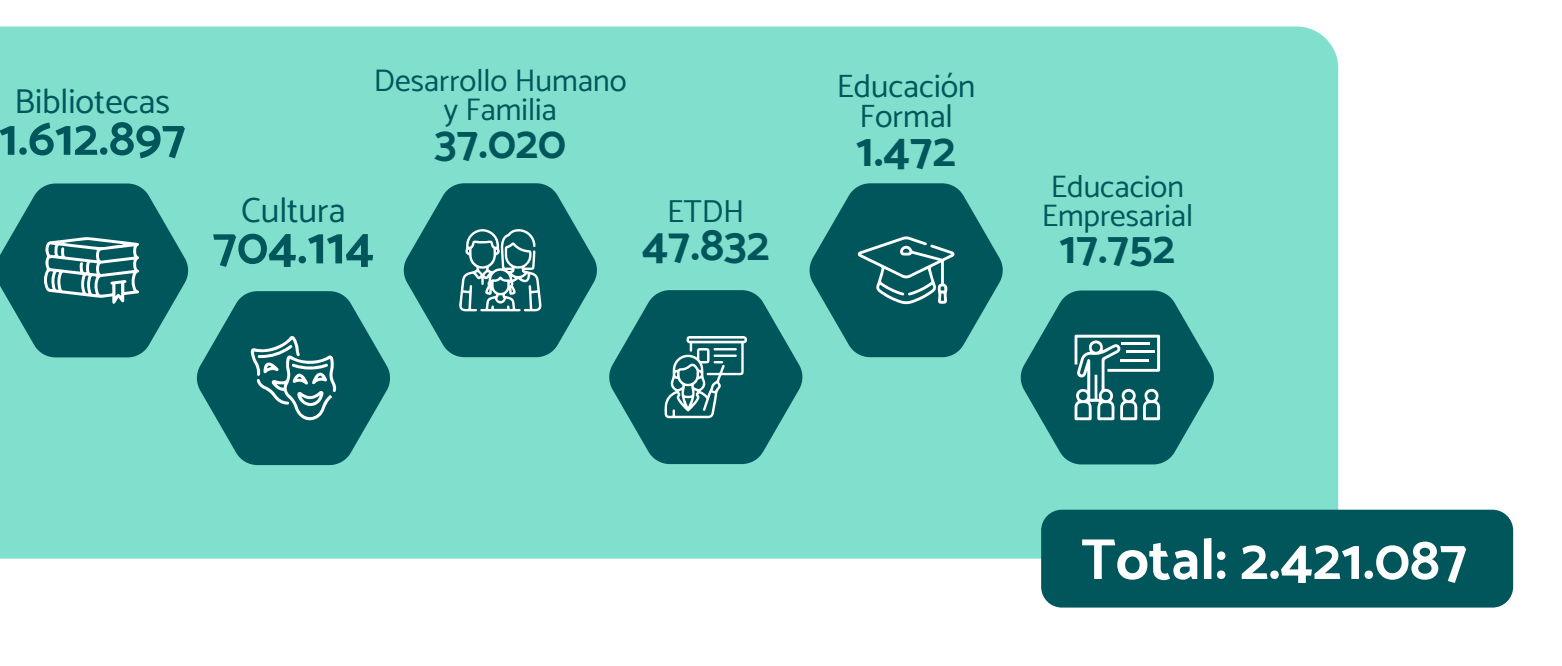

Nodo Bienestar Físico y Emocional

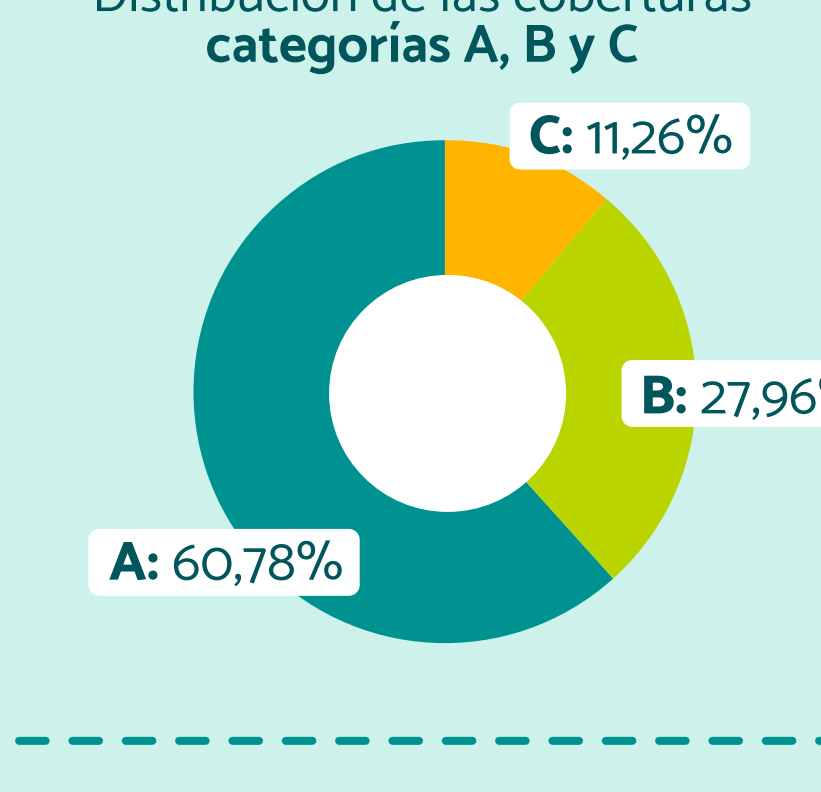
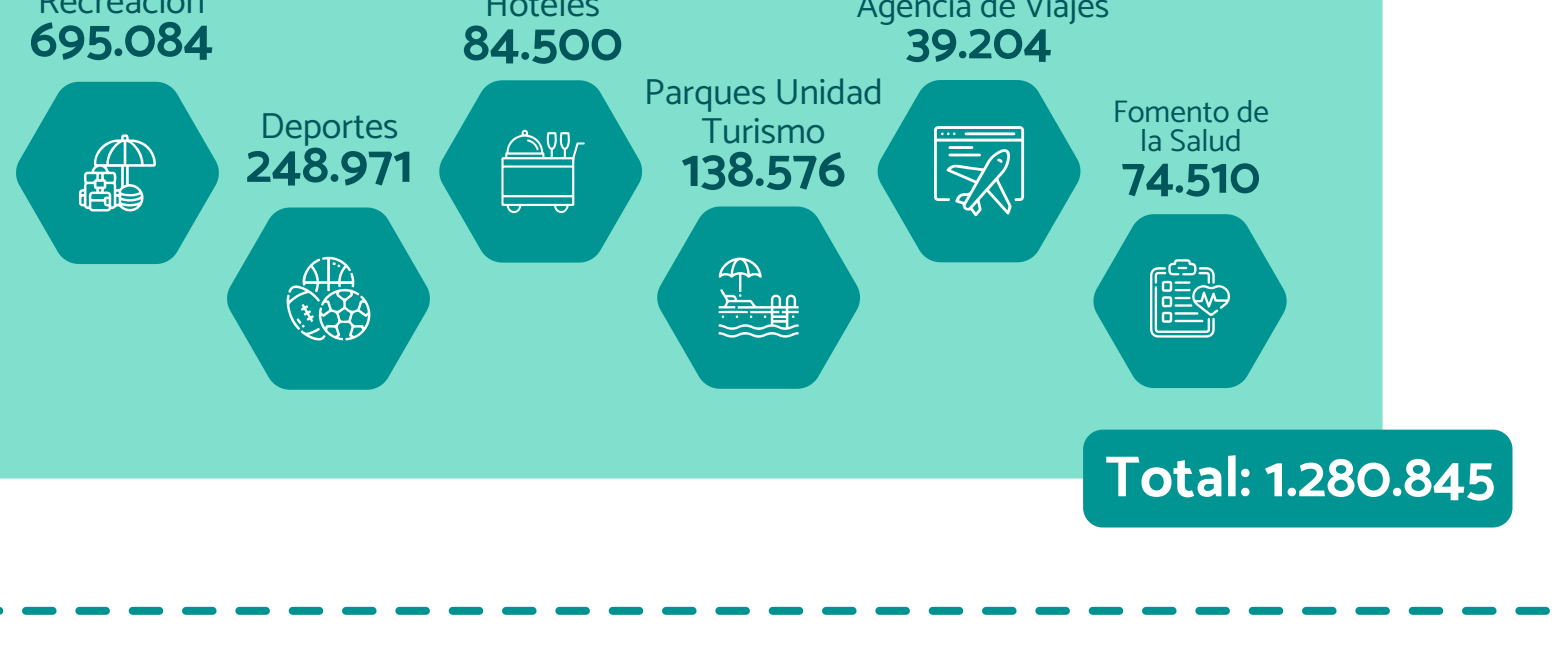

Nodo Bienestar Económico

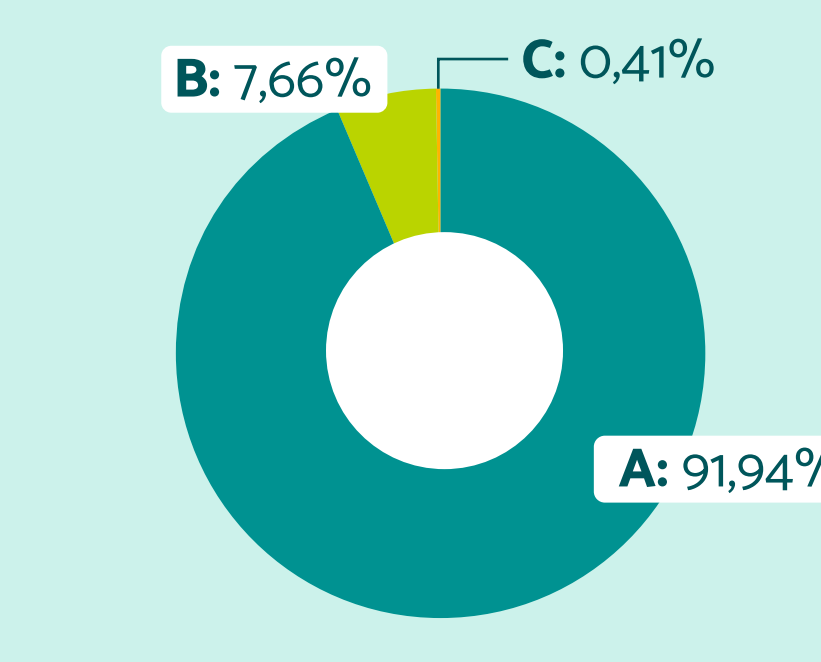

ZOOM A LA COBERTURA DE SERVICIOS:

NODO BIENESTAR ECONÓMICO:

VIVIENDA

Ejecución de coberturas vivienda

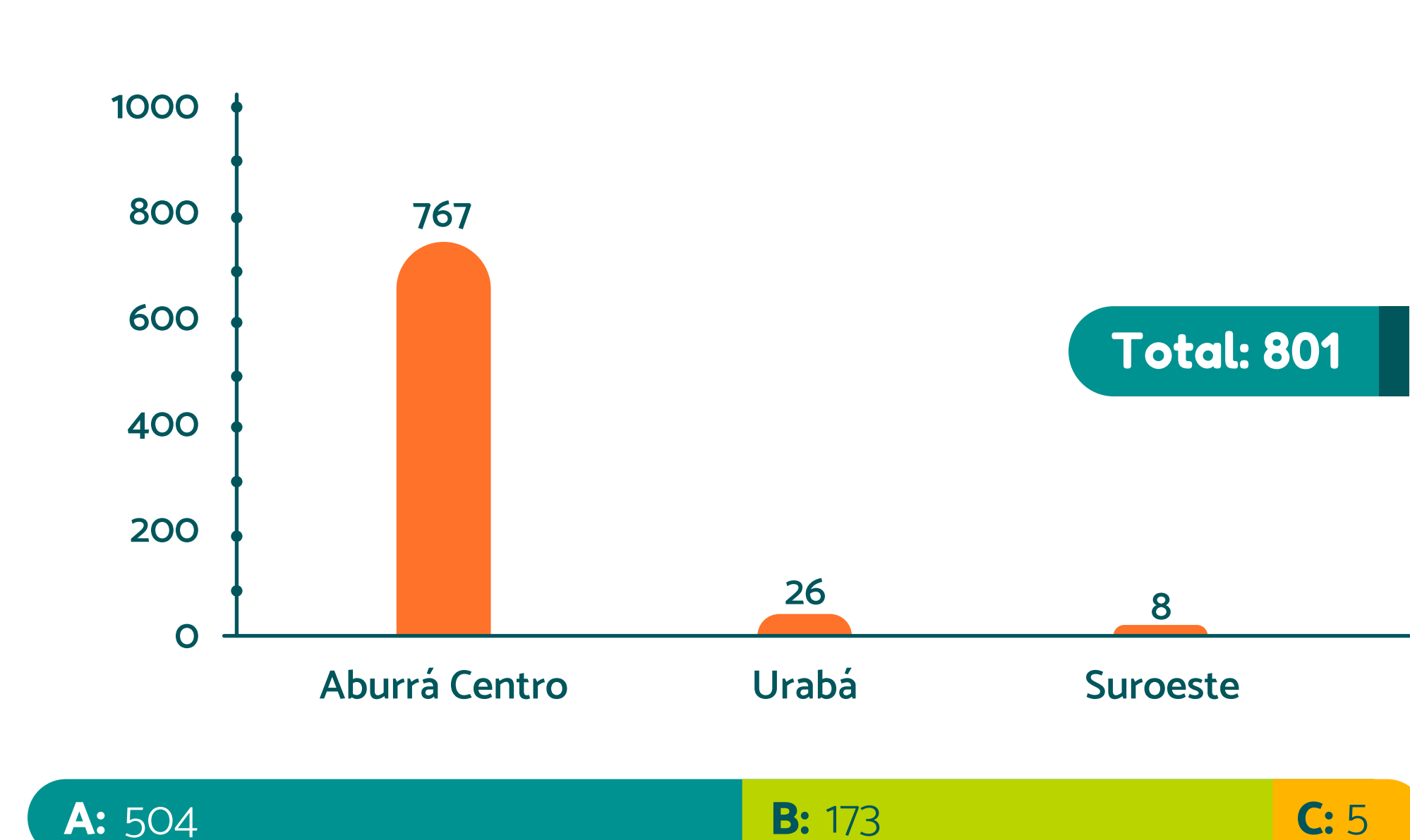

A: 504 B: 173 C: 5

El resto de las coberturas, correspondiente a **119**, se distribuye entre las otras categorías de afiliación.



5. COBERTURA Y ASIGNACIÓN DE RECURSOS

FONDOS DE OBLIGATORIEDAD

Distribución de la cobertura acumulada al mes de septiembre.

Atención Integral a la Primera Infancia - AIPI

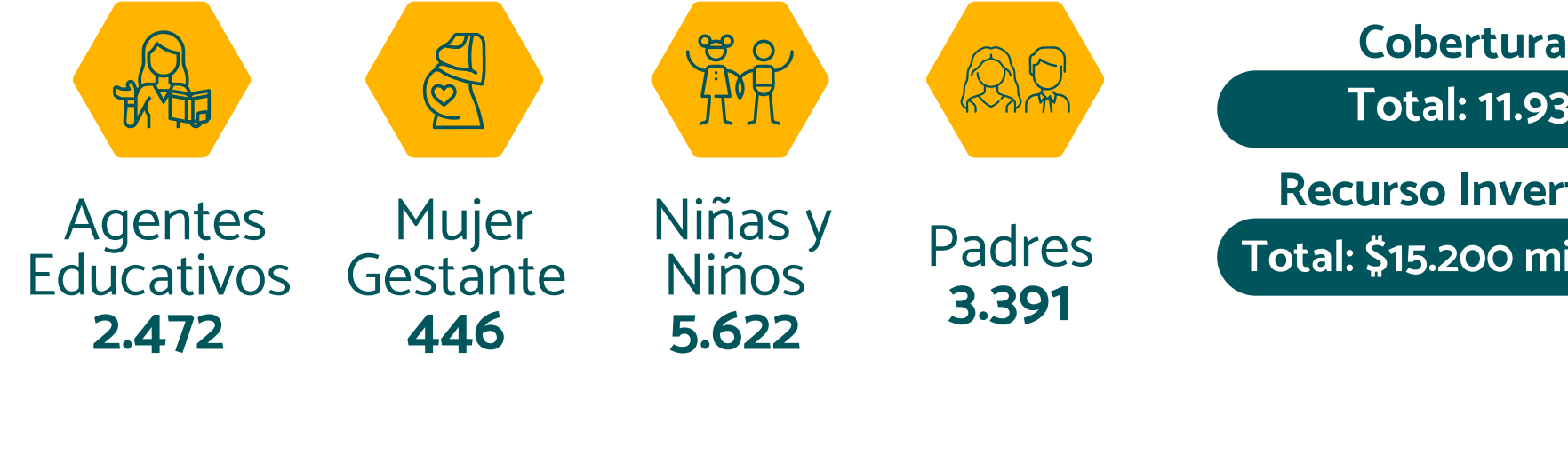

Subsidio Educativo de la Ley 115



Divergentes - Jornada Escolar Complementaria (JEC)



Mecanismos de Protección al Cesante - FOSFEC



Subsidio Familiar de Vivienda - FOVIS



6. COBERTURA CRÉDITO SOCIAL - CATEGORÍAS A Y B

Cifras acumuladas con corte al mes de septiembre.

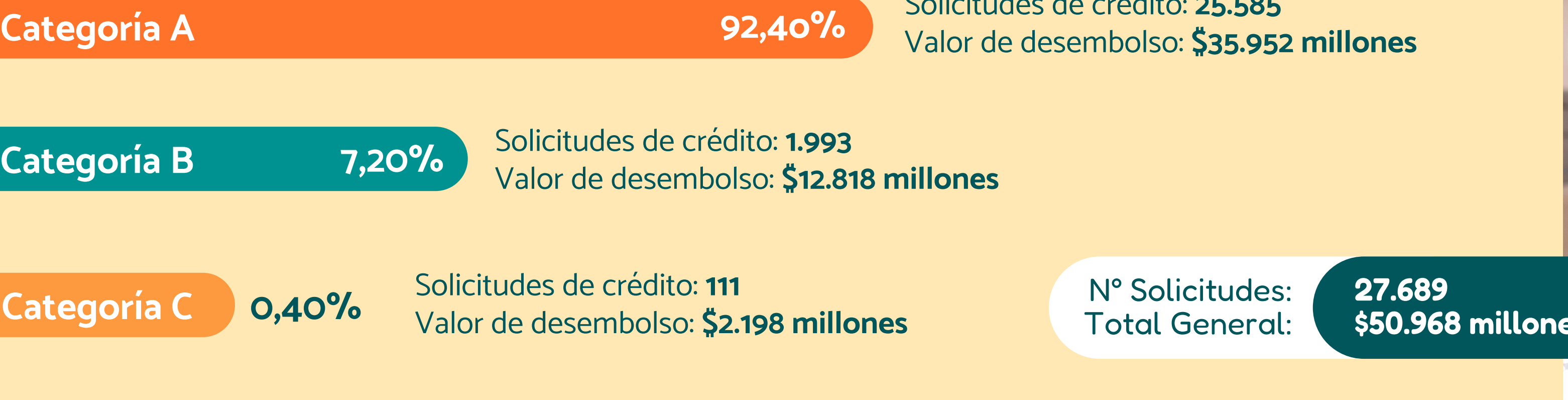

7. COBERTURA EMPLEO

Cifras con corte al mes de septiembre.

Personas Colocadas

30.511

Colocados Inclusión (Focalizados)

23.953**

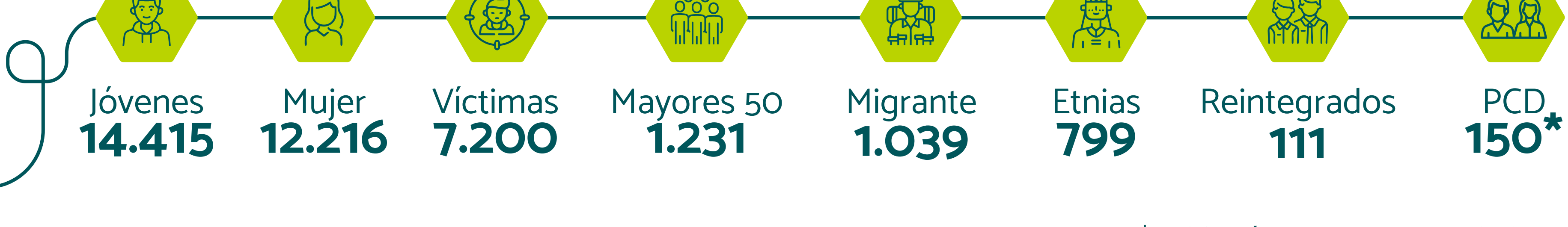

**Cifra con con multiplicidad de variables.

*Población con Discapacidad.

NUESTRO IMPACTO EN LAS REGIONES

La gestión regional es fundamental para generar bienestar en las comunidades y fortalecer a Comfenalco en su propósito de ser **la Caja de todos y para todos**.

Acompañamos la transformación social de los territorios en las diversas regiones del departamento, **ofreciendo nuestros servicios y creando oportunidades para el bienestar colectivo**. Destacamos desde las regiones de **Aburrá Centro, Suroeste y Urabá** lo siguiente:

ABURRÁ CENTRO

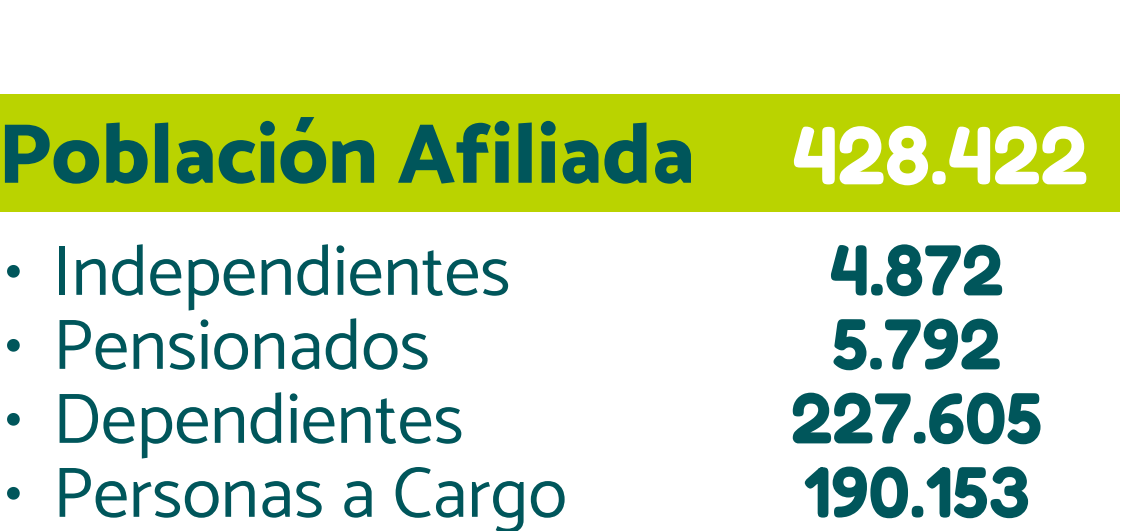

Cobertura de Servicios/Categoría

EJECUCIÓN TOTAL: 2.678.731

- A: **300.158**
- B: **140.811**
- C: **50.583**

El restante de las coberturas se distribuye en las otras categorías de afiliación.

Monto crédito desembolsado

TOTAL: \$5.162.641.918

- N° Solicitudes: **2.185**

Ley 115

TOTAL: 5.669

- Ed. Formal Ley 115: **773**

FOVIS

TOTAL: 869

- Subsidios Asignados: **285**
- Acompañamiento Social: **584**

Categoría de Afiliación

TOTAL: 428.422

- A: **326.014**
- B: **65.332**
- C: **37.076**

AIPI

TOTAL: 633

- Agentes Educativos: **633**

DIVERGENTES

TOTAL: 3.691

- Lectura, escritura y oralidad: **2.543**
- Recreación y formación deportiva: **318**
- Formación artística y cultural: **830**

FOSFEC/EMPLEO

COLOCADOS: 8.045

- Colocados jóvenes: **3.765**
- Colocados 29 a 49 años: **4.122**
- Colocados mayores de 50 años: **158**

FOVIS

TOTAL: 869

- Personas Capacitadas: **6.152**
- Personas con beneficios (Beneficios provisionados): **2.585**
- MiPymes acompañadas: **35**

SUROESTE



Cobertura de Servicios/Categoría

EJECUCIÓN TOTAL: 142.004

- A: **39.794**
- B: **16.274**
- C: **4.283**

El restante de las coberturas se distribuye en las otras categorías de afiliación.

Monto crédito desembolsado

TOTAL: \$83.013.000

- N° Solicitudes: **17**

Ley 115

TOTAL: 203

- Ed. Formal Ley 115: **105**

FOVIS

TOTAL: 86

- Subsidios Asignados: **67**
- Acompañamiento Social: **19**

Categoría de Afiliación

TOTAL: 44.823

- A: **35.018**
- B: **7.562**
- C: **2.243**

AIPI

TOTAL: 1.227

- Agentes Educativos: **127**
- Mujer Gestante: **33**
- Niñas/Niños: **543**
- Padres: **524**

DIVERGENTES

TOTAL: 1.470

- Lectura, escritura y oralidad: **819**
- Recreación y formación deportiva: **468**
- Formación artística y cultural: **183**

FOSFEC/EMPLEO

COLOCADOS: 1.749

- Colocados jóvenes: **799**
- Colocados 29 a 49 años: **777**
- Colocados mayores de 50 años: **173**

FOVIS

TOTAL: 2.968

- Personas Capacitadas: **2.902**
- Personas con beneficios (Beneficios provisionados): **208**
- MiPymes acompañadas: **8**

URABÁ



Cobertura de Servicios/Categoría

EJECUCIÓN TOTAL: 167.724

- A: **54.633**
- B: **15.870**
- C: **3.464**

El restante de las coberturas se distribuye en las otras categorías de afiliación.

Monto crédito desembolsado

TOTAL: \$825.944.212

- N° Solicitudes: **485**

Ley 115

TOTAL: 905

- Ed. Formal Ley 115: **188**

FOVIS

TOTAL: 211

- Subsidios Asignados: **93**
- Acompañamiento Social: **118**

Categoría de Afiliación

TOTAL: 111.068

- A: **91.598**
- B: **14.011**
- C: **5.459**

AIPI

TOTAL: 3.370

- Agentes Educativos: **893**
- Mujer Gestante: **90**
- Niñas/Niños: **1.217**
- Padres: **1.170**

DIVERGENTES

TOTAL: 1.110

- Lectura, escritura y oralidad: **308**
- Recreación y formación deportiva: **680**
- Formación artística y cultural: **122**

FOSFEC/EMPLEO

COLOCADOS: 1.935

- Colocados jóvenes: **901**
- Colocados 29 a 49 años: **948**
- Colocados mayores de 50 años: **86**

FOVIS

TOTAL: 3.446

- Personas Capacitadas: **3.446**
- Personas con beneficios (Beneficios provisionados): **949**
- MiPymes acompañadas: **36**

Comfenalco Antioquia de **todos** y para **todos**