



# COMFE EN CIFRAS 2025

Boletín de Resultados | N°8 | Cifras al 30 de agosto de 2025

Nuestros resultados reflejan el impacto que hemos tenido en las regiones en donde estamos presentes, teniendo como premisa nuestros pilares de Bienestar, Crecimiento Sostenible e Inclusión.

## 1. EMPRESAS AFILIADAS

Afiliadas al mes de agosto

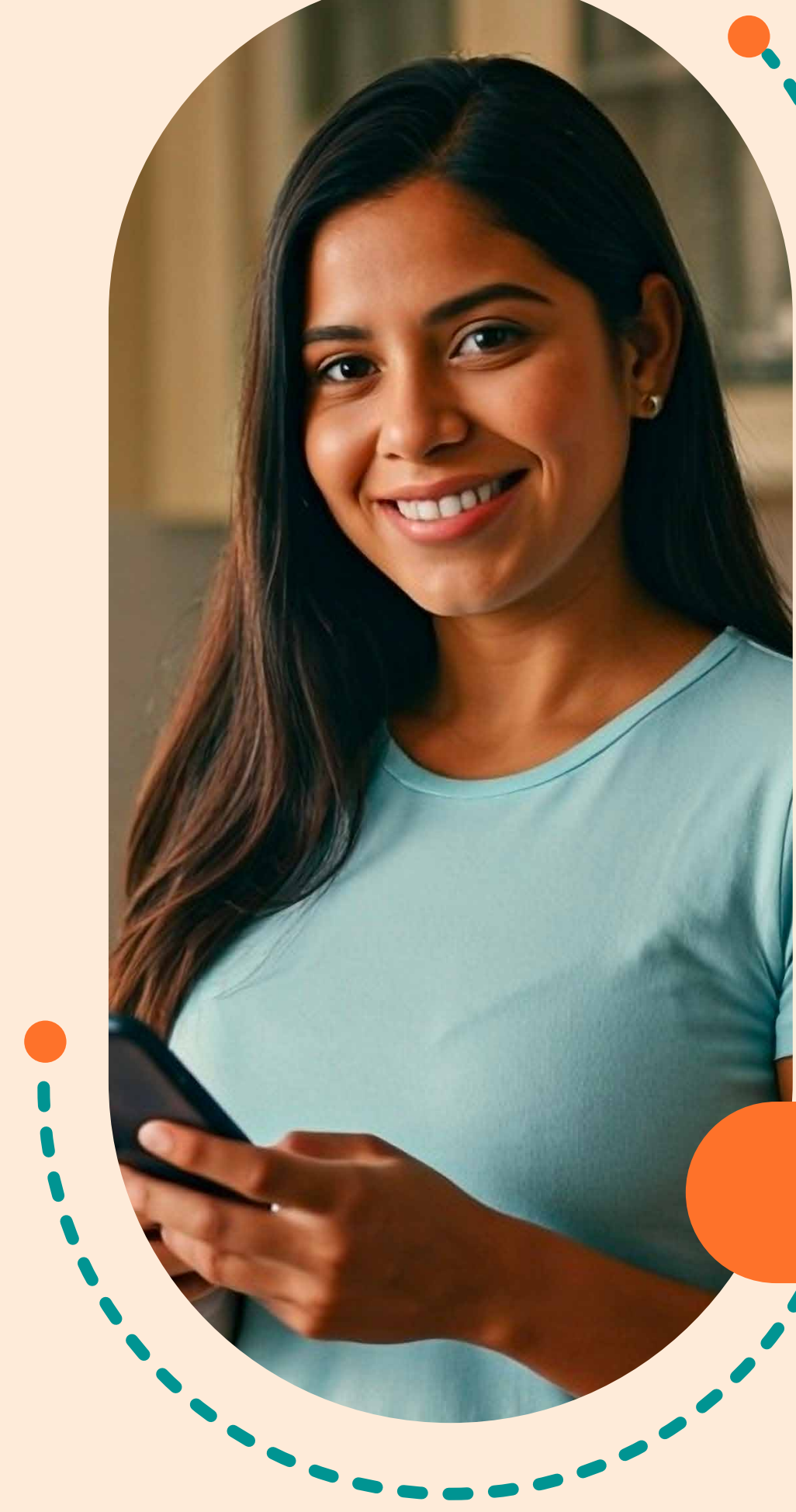

- Micro Empresa **17.889**
- Pequeña Empresa **3.478**
- Mediana Empresa **841**
- Gran Empresa **299**

**Total General 22.507**

## 3. CUOTA MONETARIA

CATEGORÍAS A Y B

Cifras con corte al mes de agosto.

Valor Cuotas entregadas

Nro. Cuotas entregadas a agosto

**16.715 millones**

**261.385**

## 2. POBLACIÓN AFILIADA

DISTRIBUCIÓN POR CATEGORÍA

Categoría	Total	%
A	678.734	74,7%
B	155.260	17,1%
C	74.226	8,2%
<b>TOTAL</b>	<b>908.220</b>	<b>100,0%</b>

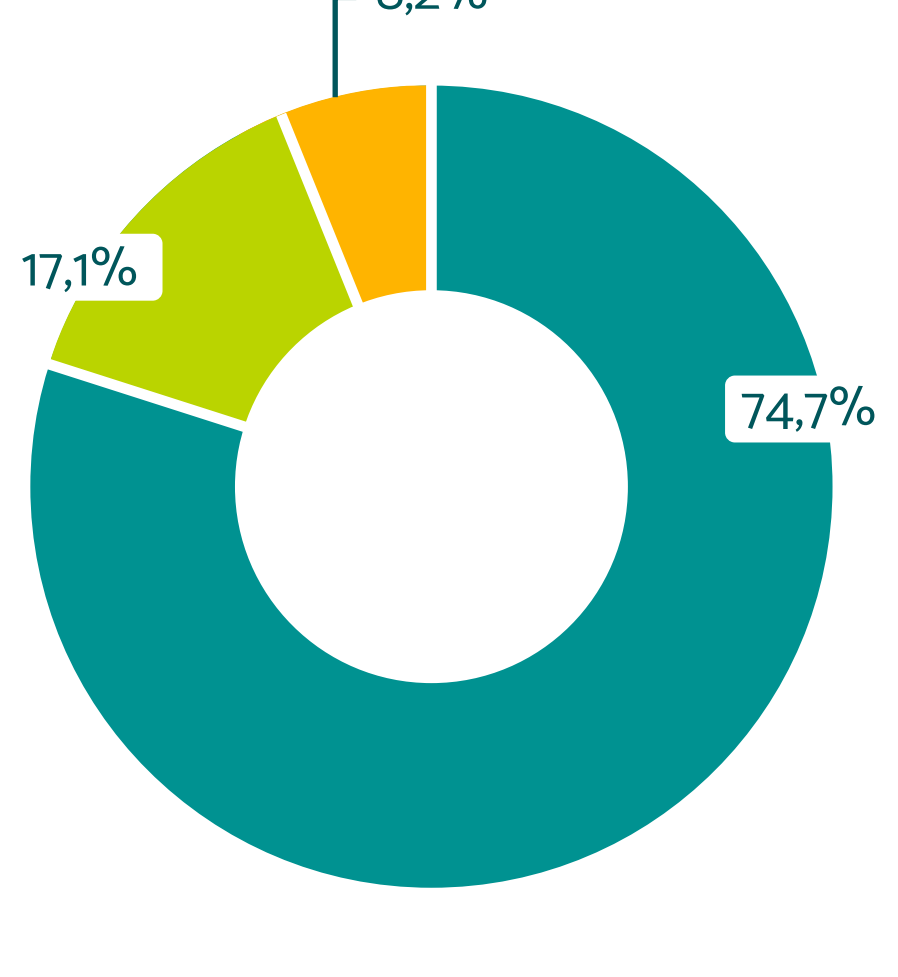

TRABAJADORES Y BENEFICIARIOS

Cifras con corte al mes de agosto.

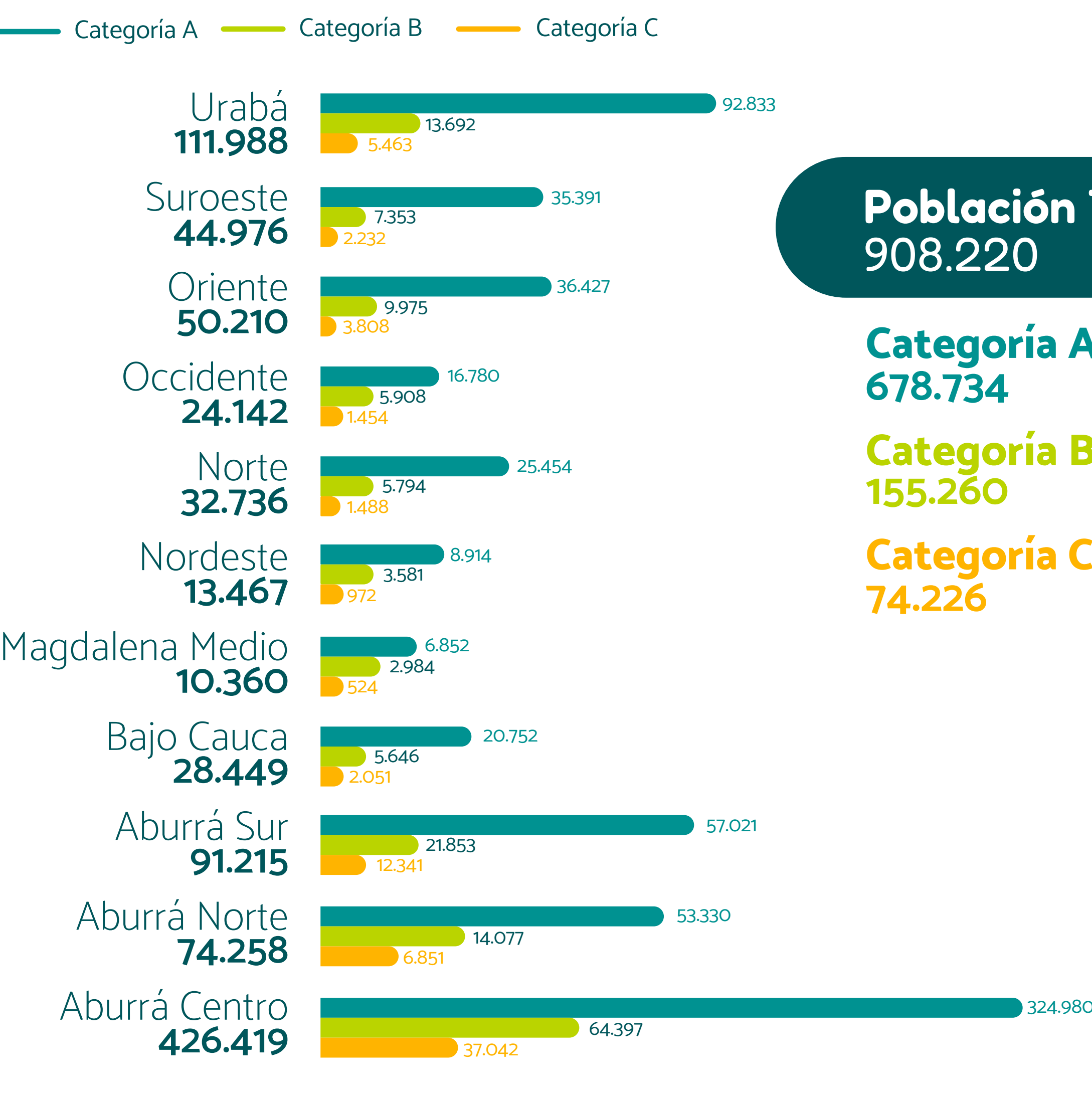

**Población Total 908.220**

**Categoría A 678.734**

**Categoría B 155.260**

**Categoría C 74.226**

## 4. COBERTURA DE SERVICIOS

Distribución de la cobertura acumulada al mes de agosto.

**Total: 3.291.058**

**TOTAL COBERTURAS NODOS**

DISTRIBUCIÓN DE COBERTURAS POR CATEGORÍAS A, B Y C

**A: 467.673**    **B: 203.698**    **C: 74.360**

El resto de las coberturas, correspondientes a **2.545.327**, se distribuye entre las otras categorías de afiliación.

DISTRIBUCIÓN COBERTURAS POR SERVICIOS NODO

• Nodo Bienestar Social e Intelectual

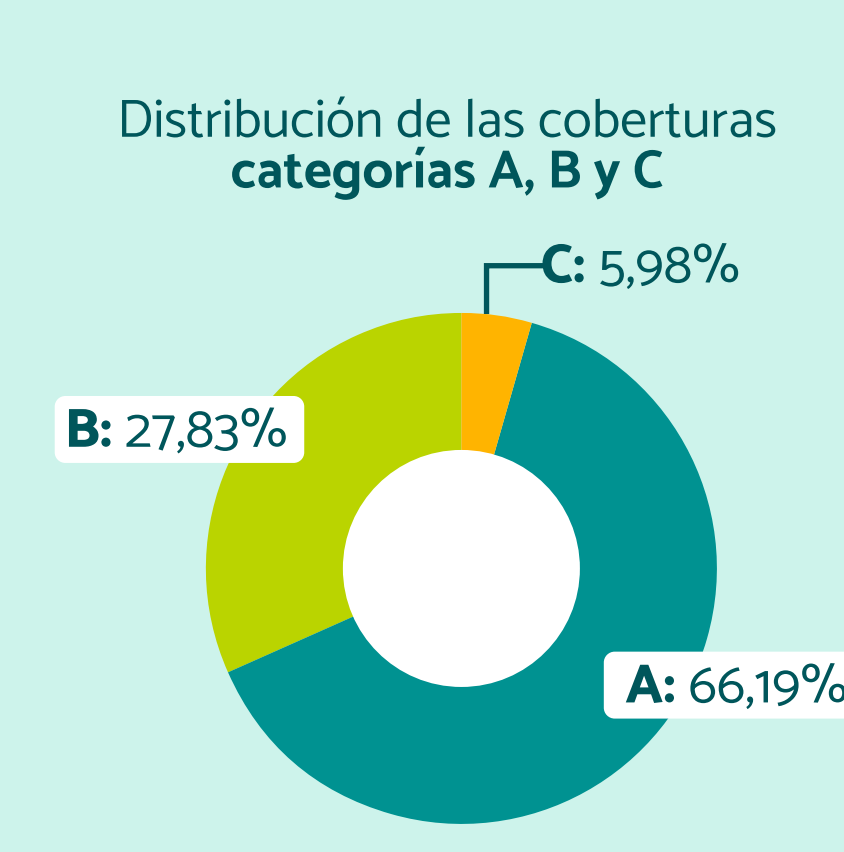
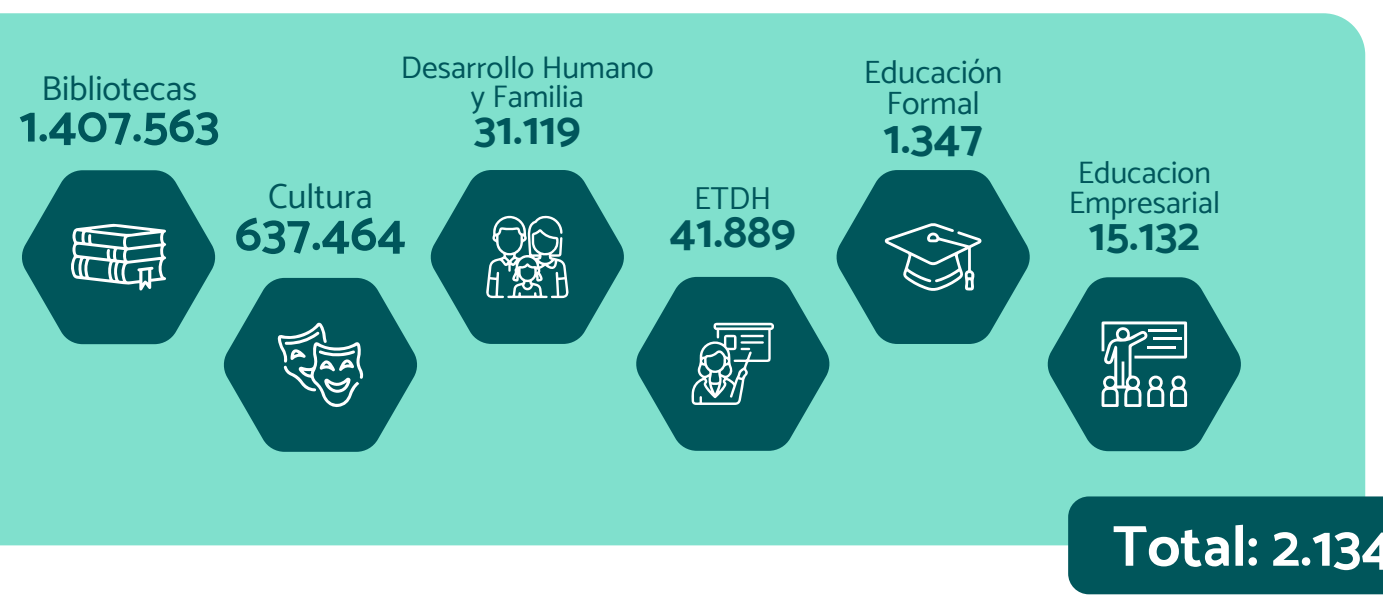

• Nodo Bienestar Físico y Emocional

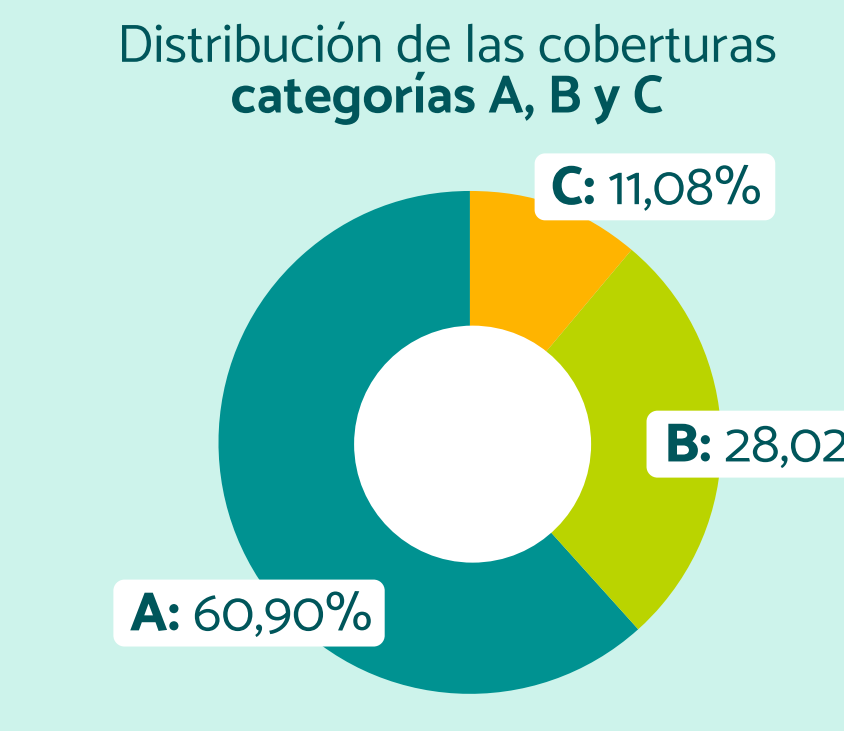
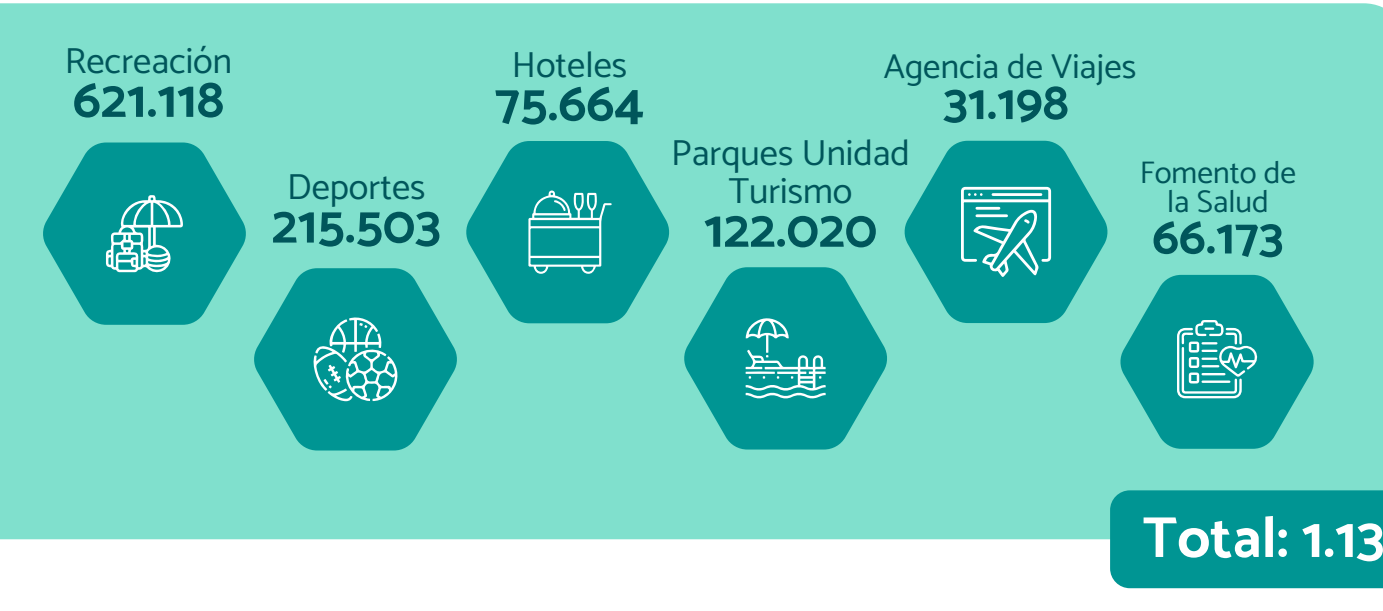

• Nodo Bienestar Económico

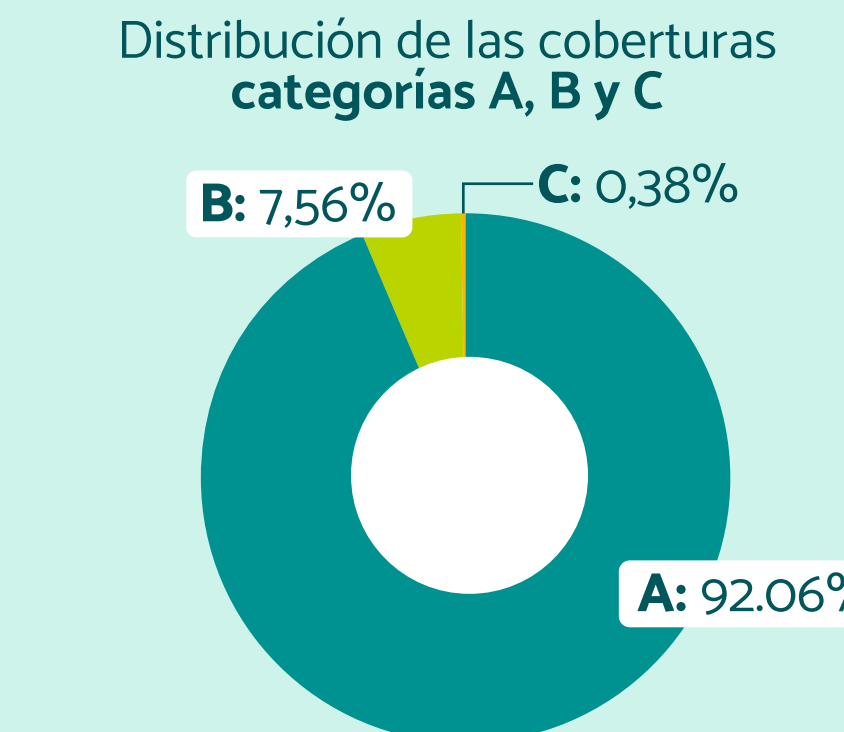

## ZOOM A LA COBERTURA DE SERVICIOS:

**NODO BIENESTAR SOCIAL E INTELECTUAL:**

**EDUCACIÓN EMPRESARIAL**

Distribución de coberturas por regiones.



**A: 3.037**    **B: 648**    **C: 33**

El resto de las coberturas, correspondiente a **11.414**, se distribuye entre las otras categorías de afiliación.

**NODO BIENESTAR FÍSICO Y EMOCIONAL:**

**HOTELES**

Distribución de coberturas por regiones.

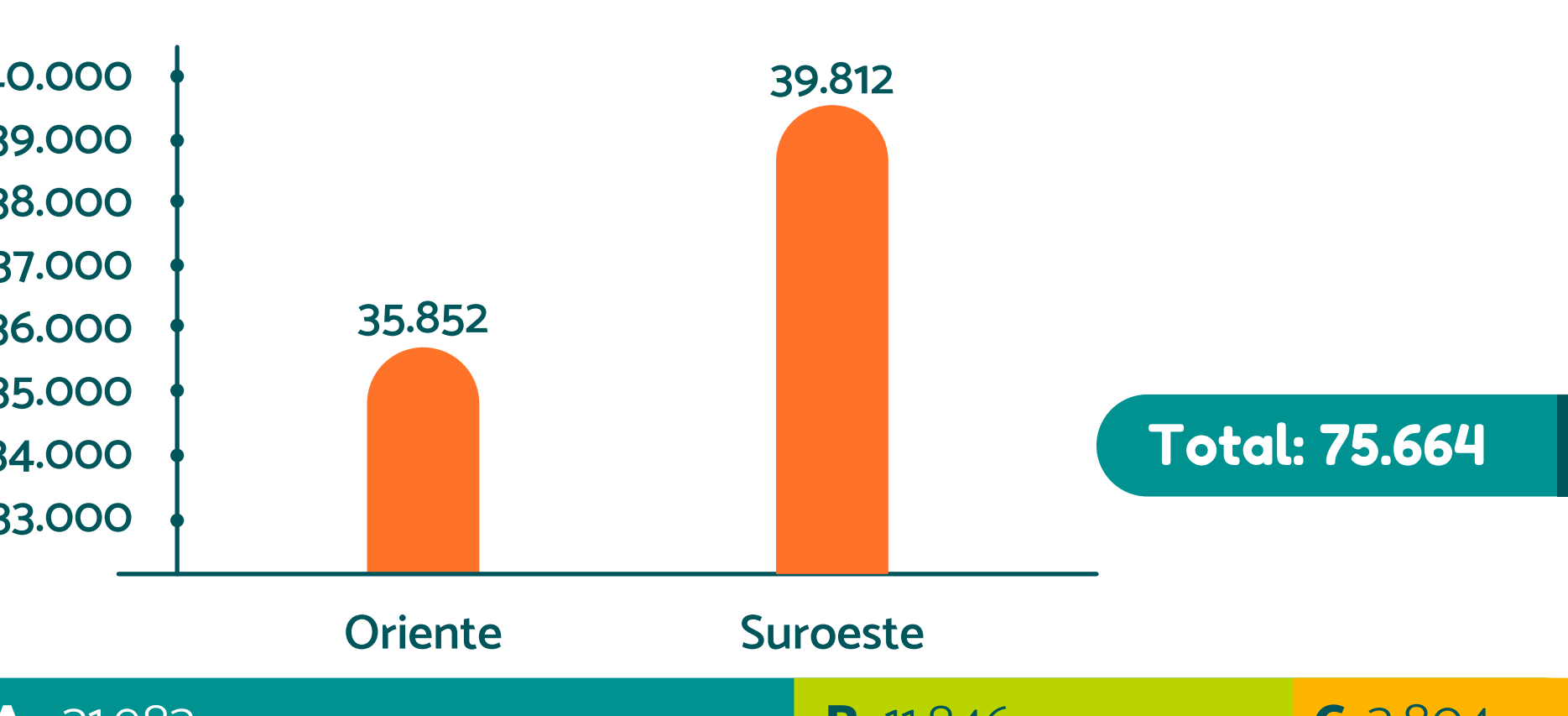

**A: 21.983**    **B: 11.846**    **C: 3.804**

El resto de las coberturas, correspondiente a **38.031**, se distribuye entre las otras categorías de afiliación.

## 5. COBERTURA Y ASIGNACIÓN DE RECURSOS

FONDOS DE OBLIGATORIEDAD

Distribución de la cobertura acumulada al mes de agosto.

**Atención Integral a la Primera Infancia - AIPI**



**Subsidio Educativo de la Ley 115**



**Divergentes - Jornada Escolar Complementaria (JEC)**



**Mecanismos de Protección al Cesante - FOSFEC**



**Subsidio Familiar de Vivienda - FOVIS**

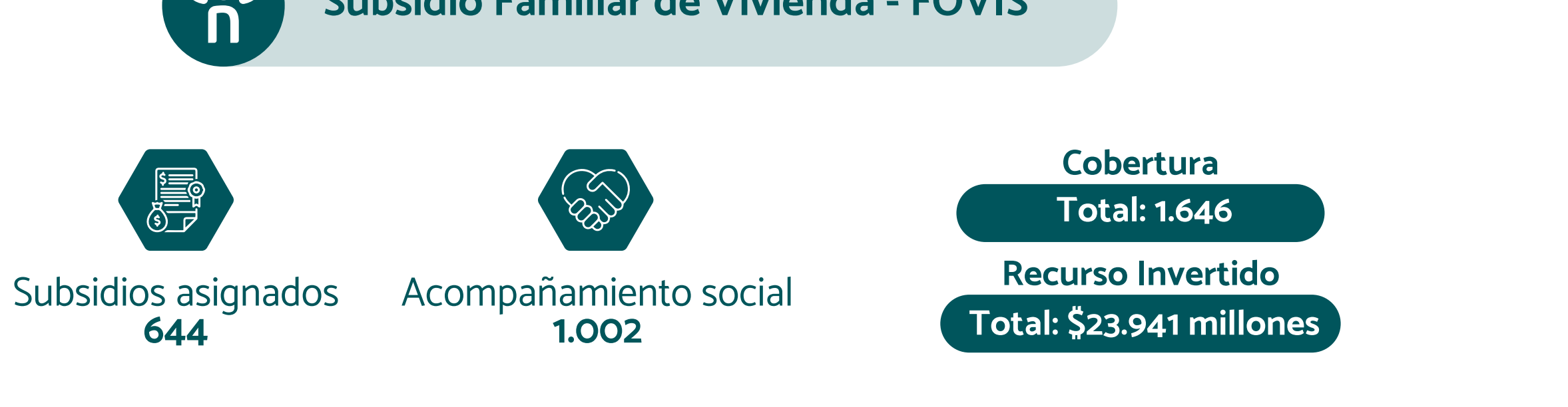

## 6. COBERTURA CRÉDITO SOCIAL - CATEGORÍAS A Y B

Cifras acumuladas con corte al mes de agosto.



## 7. COBERTURA EMPLEO

Cifras con corte al mes de agosto.

Personas Colocadas

**27.567**

Colocados Inclusión (Focalizados)

**21.637\*\***

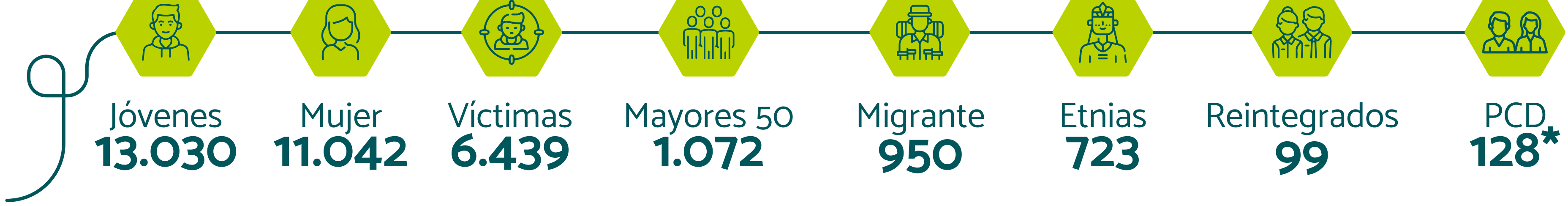

\*\*Cifra con con multiplicidad de variables.

\*Población con Discapacidad.

## NUESTRO IMPACTO EN LAS REGIONES

La gestión regional es fundamental para generar bienestar en las comunidades y fortalecer a Comfenalco en su propósito de ser **la Caja de todos y para todos**.

Acompañamos la transformación social de los territorios en las diversas regiones del departamento, **ofreciendo nuestros servicios y creando oportunidades para el bienestar colectivo**.

Destacamos desde las regiones de **Bajo Cauca y Nordeste** lo siguiente:

### BAJO CAUCA

**Población Afiliada 28.449**

- Independientes: **543**
- Pensionados: **31**
- Dependientes: **12.422**
- Personas a Cargo: **15.453**

**Cuota Monetaria**

- No. cuotas liquidadas: **10.372**
- Valor cuotas liquidadas: **\$376.897.386**

**Cobertura de Servicios/Categoría**

**EJECUCIÓN TOTAL: 28.449**

- A: **14.992**
- B: **3.604**
- C: **1.213**

El resto de las coberturas se distribuye en las otras categorías de afiliación.

**Monto crédito desembolsado**

**TOTAL: \$117.328.185**

- N° Solicitudes: **84**

**Ley 115 TOTAL: 430**

- Ed. Formal Ley 115: **430**

**FOVIS TOTAL: 10**

- Subsidios Asignados: **6**
- Acompañamiento Social: **4**

**Empresas Afiliadas 846**

- Gran empresa: **1**
- Mediana empresa: **21**
- Micro empresa: **680**
- Pequeña empresa: **144**

**Categoría de Afiliación**

**TOTAL: 28.449**

- A: **20.752**
- B: **5.646**
- C: **2.051**

**AIPI TOTAL: 805**

- Agentes Educativos: **91**
- Mujer Gestante: **85**
- Niñas/Niños: **388**
- Padres: **241**

**DIVERMENTES TOTAL: 577**

- Lectura, escritura y oralidad: **168**
- Recreación y formación deportiva: **317**
- Formación artística y cultural: **92**

**FOSFEC/EMPLEO**

**COLOCADOS: 649**

- Colocados jóvenes: **163**
- Colocados 29 a 49 años: **407**
- Colocados mayores de 50 años: **79**

**Personas Capacitadas: 869**

- Personas con beneficios (Beneficios provisionados): **271**
- MiPymes acompañadas: **13**

### NORDESTE

**Población Afiliada 13.467**

- Independientes: **222**
- Pensionados: **30**
- Dependientes: **6.543**
- Personas a Cargo: **6.672**

**Cuota Monetaria**

- No. cuotas liquidadas: **4.026**
- Valor cuotas liquidadas: **\$122.522.456**

**Cobertura de Servicios/Categoría**

**EJECUCIÓN TOTAL: 44.976**

- A: **2.402**
- B: **1.359**
- C: **91**

El resto de las coberturas se distribuye en las otras categorías de afiliación.

**Monto crédito desembolsado**

**TOTAL: \$9.940.000**

- N° Solicitudes: **15**

**Ley 115 TOTAL: 11**

- Ed. Formal Ley 115: **11**

**FOVIS TOTAL: 10**

- Subsidios Asignados: **6**
- Acompañamiento Social: **4**

**Empresas Afiliadas 298**

- Mediana empresa: **14**
- Micro empresa: **219**
- Pequeña empresa: **65**

**Categoría de Afiliación**

**TOTAL: 13.467**

- A: **8.914**
- B: **3.581**
- C: **972**

**AIPI TOTAL: 866**

- Agentes Educativos: **101**
- Mujer Gestante: **15**
- Niñas/Niños: **566**
- Padres: **184**

**DIVERMENTES TOTAL: 519**

- Lectura, escritura y oralidad: **130**
- Recreación y formación deportiva: **299**
- Formación artística y cultural: **90**

**FOSFEC/EMPLEO**

**COLOCADOS: 621**

- Colocados jóvenes: **269**
- Colocados 29 a 49 años: **319**
- Colocados mayores de 50 años: **33**

**Personas Capacitadas: 998**

- Personas con beneficios (Beneficios provisionados): **44**
- MiPymes acompañadas: **1**