

Nuestros resultados reflejan el impacto que hemos tenido en las regiones en donde estamos presentes, teniendo como premisa nuestros pilares de Bienestar, Crecimiento Sostenible e Inclusión.

1. EMPRESAS AFILIADAS

Afiliadas al mes de julio



Micro Empresa
17.748

Pequeña Empresa
3.463

Mediana Empresa
836

Gran Empresa
294

Total General
22.341

2. POBLACIÓN AFILIADA

DISTRIBUCIÓN POR CATEGORÍA

Categoría	Total	%
A	671.013	74,4%
B	154.988	17,2%
C	75.386	8,4%
TOTAL	901.387	100,0%

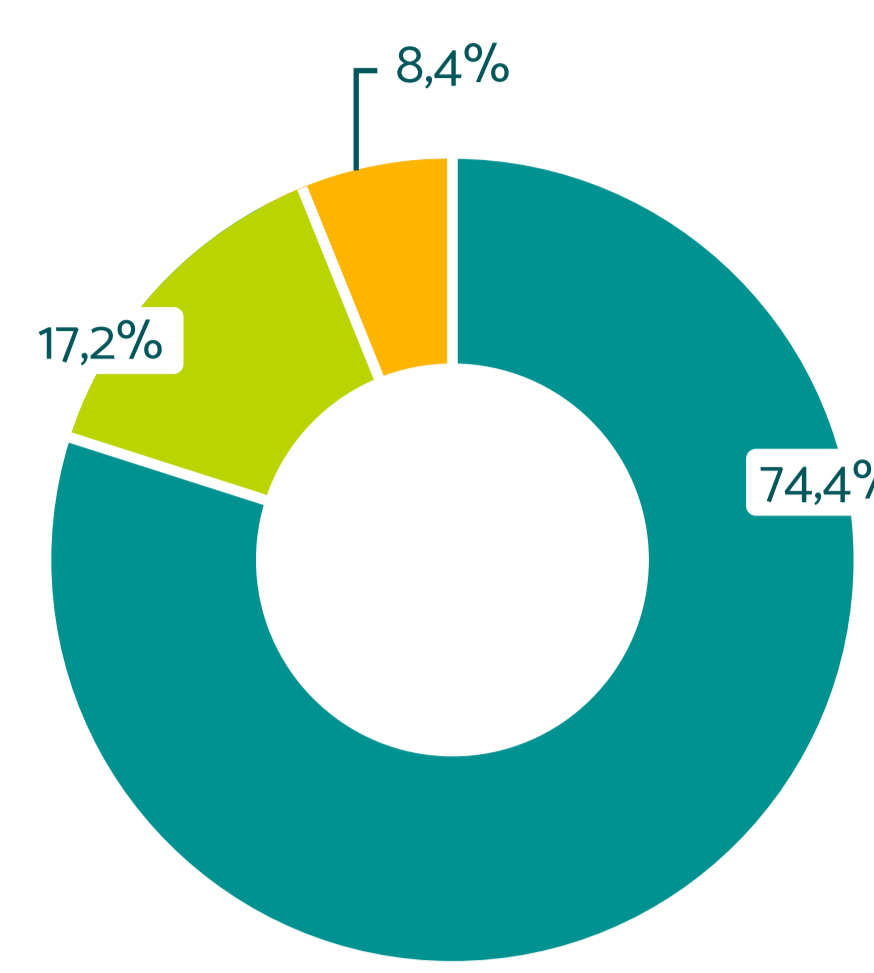

TRABAJADORES Y BENEFICIARIOS

Cifras con corte al mes de julio.

— Categoría A — Categoría B — Categoría C

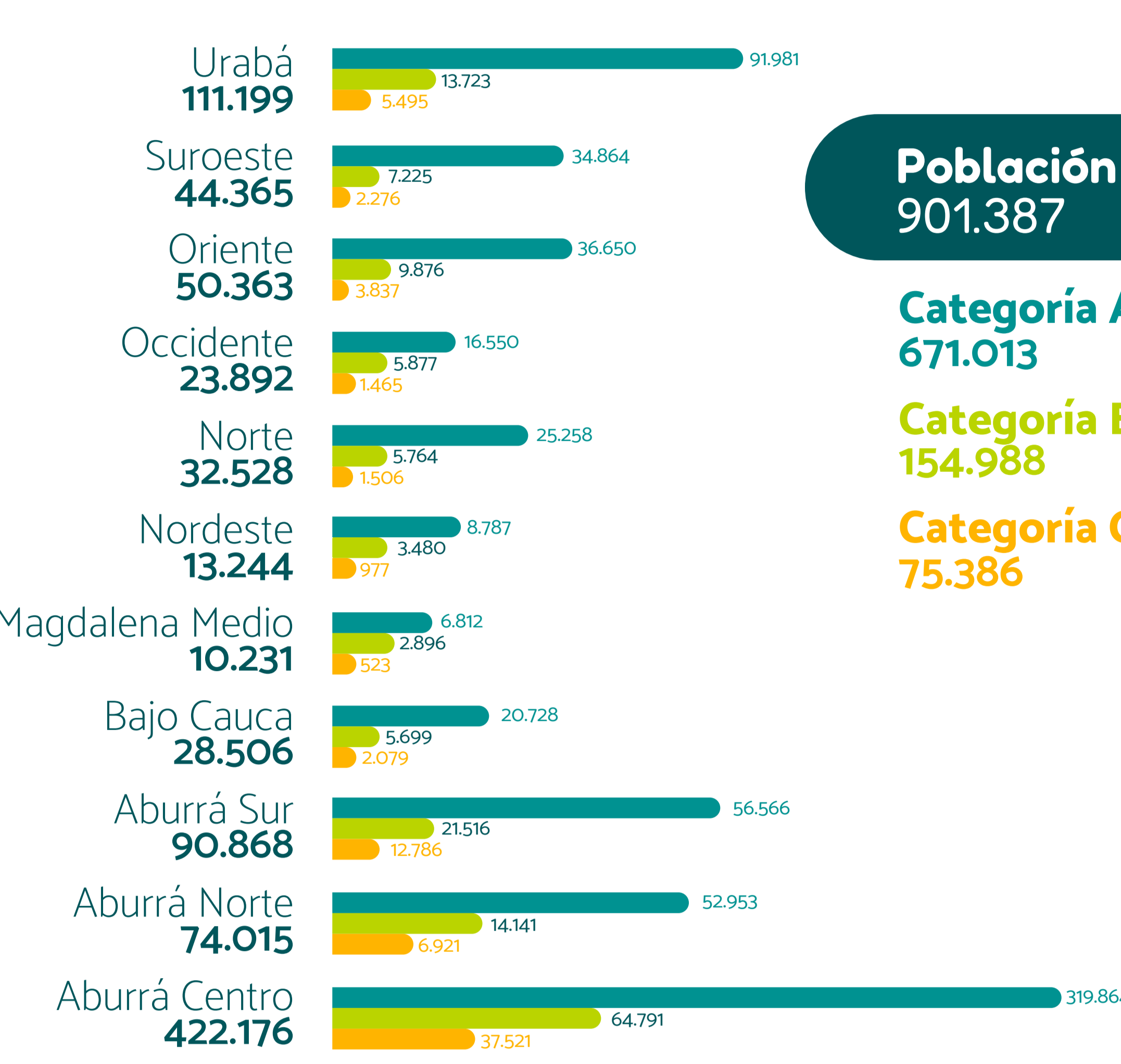

Población Total
901.387

Categoría A
671.013

Categoría B
154.988

Categoría C
75.386

3. CUOTA MONETARIA

CATEGORÍAS A Y B

Cifras con corte al mes de julio.

Valor Cuotas entregadas

15.952 millones

Nro. Cuotas entregadas a julio

249.320

4. COBERTURA DE SERVICIOS

Distribución de la cobertura acumulada al mes de julio.

TOTAL COBERTURAS NODOS

DISTRIBUCIÓN DE COBERTURAS POR CATEGORÍAS A, B Y C

A: 401.583 **B: 177.257** **C: 62.686**

• El resto de las coberturas, correspondientes a **2.065.621**, se distribuye entre las otras categorías de afiliación.

Total: 2.707.147

DISTRIBUCIÓN COBERTURAS POR SERVICIOS NODO

• Nodo Bienestar Social e Intelectual

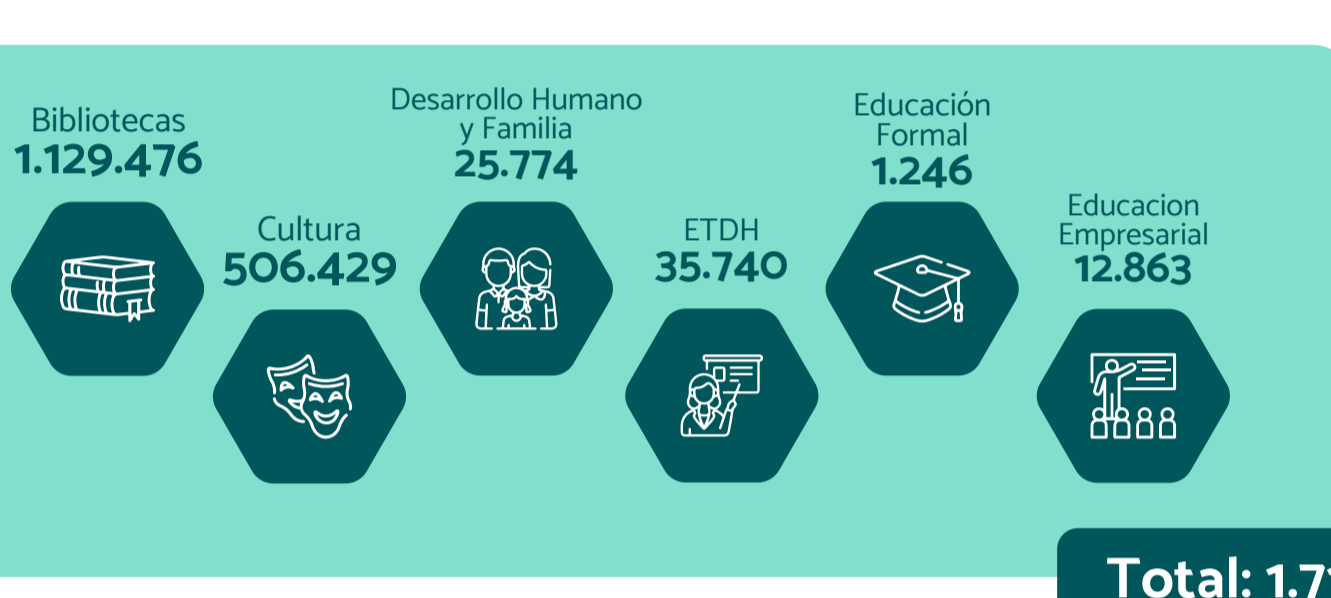

Distribución de las coberturas categorías A, B y C

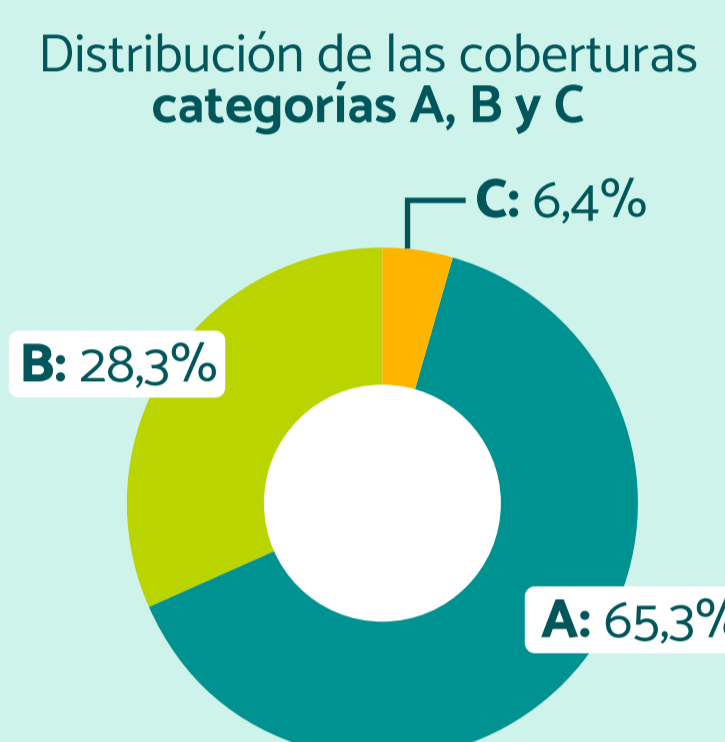

• Nodo Bienestar Físico y Emocional



Distribución de las coberturas categorías A, B y C

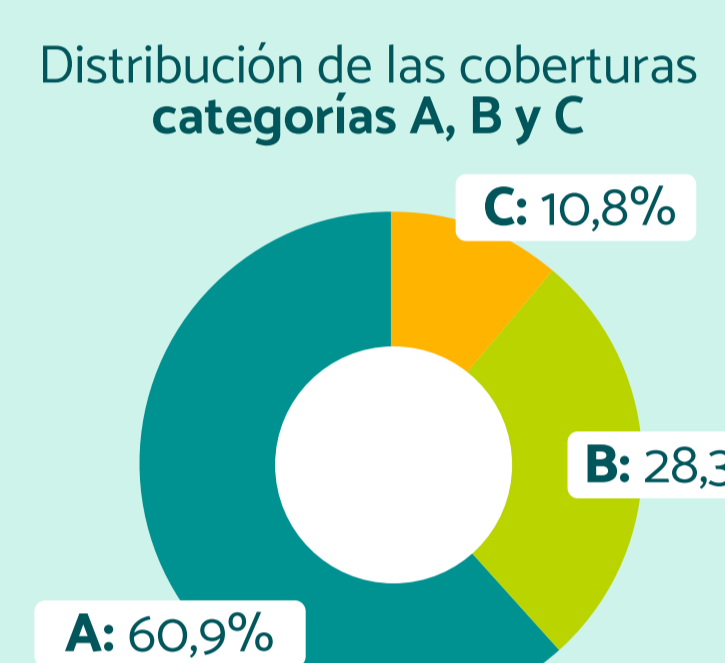

• Nodo Bienestar Económico



Distribución de las coberturas categorías A, B y C

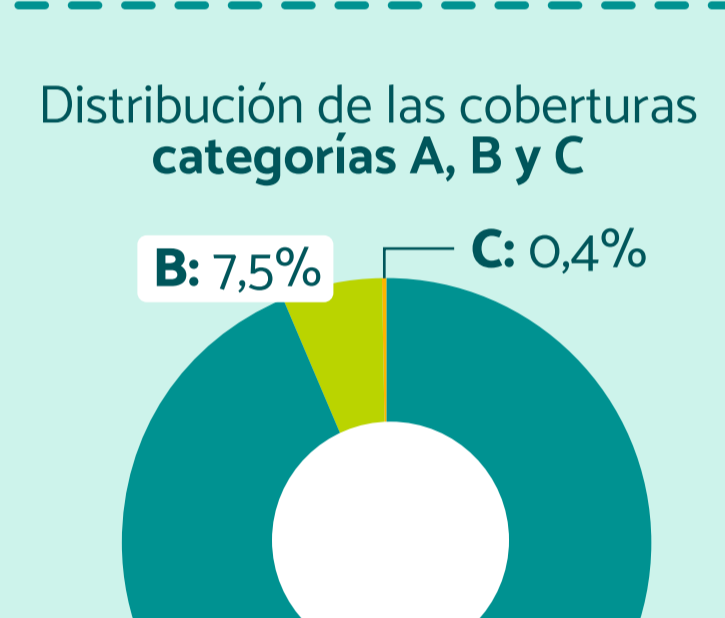

ZOOM A LA COBERTURA DE SERVICIOS DEL NODO BIENESTAR FÍSICO Y EMOCIONAL:

4.1 FOMENTO DE LA SALUD

Distribución de coberturas por regiones.

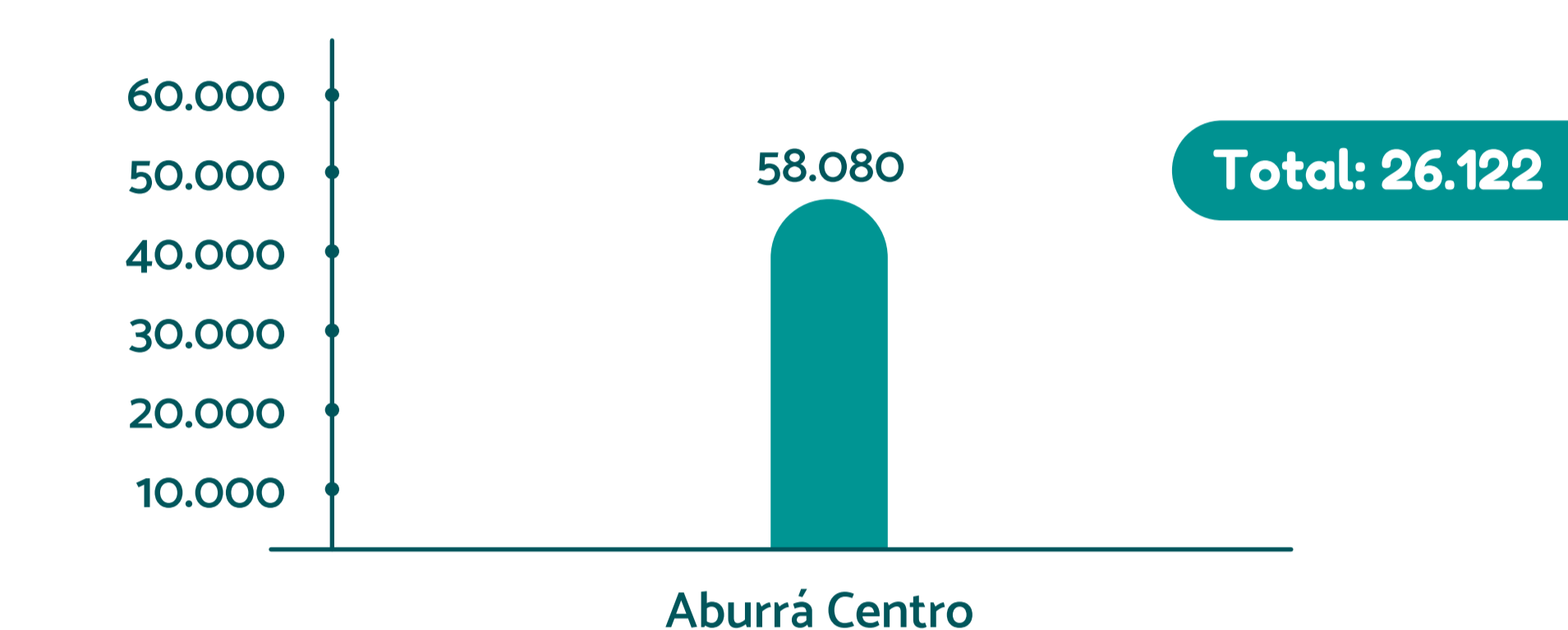

• El resto de las coberturas, correspondiente a **31.958**, se distribuye entre las otras categorías de afiliación.

4.2 DEPORTES

Distribución de coberturas por regiones.



• El resto de las coberturas, correspondiente a **20.535**, se distribuye entre las otras categorías de afiliación.

5. COBERTURA Y ASIGNACIÓN DE RECURSOS

FONDOS DE OBLIGATORIEDAD

Distribución de la cobertura acumulada al mes de julio.

Atención Integral a la Primera Infancia - AIPI

Servicio	Cobertura
Agentes Educativos	2.021
Mujer Gestante	397
Niños y Niños	5.131
Padres	3.250

Cobertura Total: 10.799
Recurso Invertido Total: \$11.016 millones

Subsidio Educativo de la Ley 115

Servicio	Cobertura
Becas	5.938
Ed. Formal	1.221
Bibliotecas	1.443
Contratos y convenios	257

Cobertura Total: 8.859
Recurso Invertido Total: \$8.133 millones

Subsidio Familiar de Vivienda - FOVIS

Servicio	Cobertura
Subsidios asignados	560
Acompañamiento social	880

Cobertura Total: 1.440
Recurso Invertido Total: \$20.721 millones

Divermentes - Jornada Escolar Complementaria (JEC)

Servicio	Cobertura
Formación Artística y Cultural	1.628
Lectura, Escritura y Oralidad	4.252
Recreación y Formación Deportiva	3.766
Bilingüismo	178
Ciencia y Tecnología	69
Educación Ambiental	198

Cobertura Total: 10.091
Recurso Invertido Total: \$7.230 millones

Mecanismos de Protección al Cesante - FOSFEC

Servicio	Cobertura
Agencias de Colocación (hojas de vida registradas + hojas de vida actualizadas)	23.647
Capacitación	18.174
Beneficios Provisionados	4.876
Mipymes/ Emprendimiento	101

Cobertura Total: 46.798
Recurso Invertido Total: \$46.764 millones

6. COBERTURA CRÉDITO SOCIAL - CATEGORÍAS A Y B

Cifras acumuladas con corte al mes de julio.

Categoría	Cobertura	Solicitudes de crédito	Valor de desembolso
Categoría A	92,64%	19.470	\$26.638 millones
Categoría B	7,01%	1.473	\$9.343 millones
Categoría C	0,35%	74	\$1.318 millones

N° Solicitudes: 21.017
Total General: \$37.300 millones



7. COBERTURA EMPLEO

Cifras con corte al mes de julio.

Personas Colocadas

23.646

Colocados Inclusión (Focalizados)

18.602**

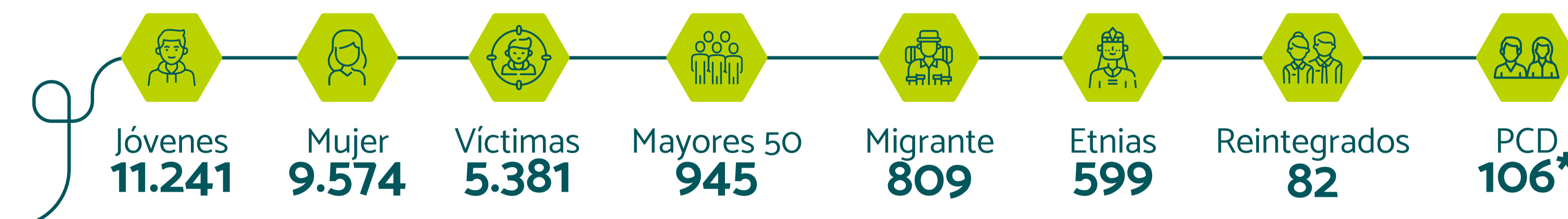

**Cifra con con multiplicidad de variables.

*Población con Discapacidad.

NUESTRO IMPACTO EN LAS REGIONES

La gestión regional es fundamental para generar bienestar en las comunidades y fortalecer a Comfenalco en su propósito de ser **la Caja de todos y para todos**.

Acompañamos la transformación social de los territorios en las diversas regiones del departamento, **ofreciendo servicios y creando oportunidades para el bienestar colectivo**. Destacamos desde la región de **Aburrá Centro** lo siguiente:

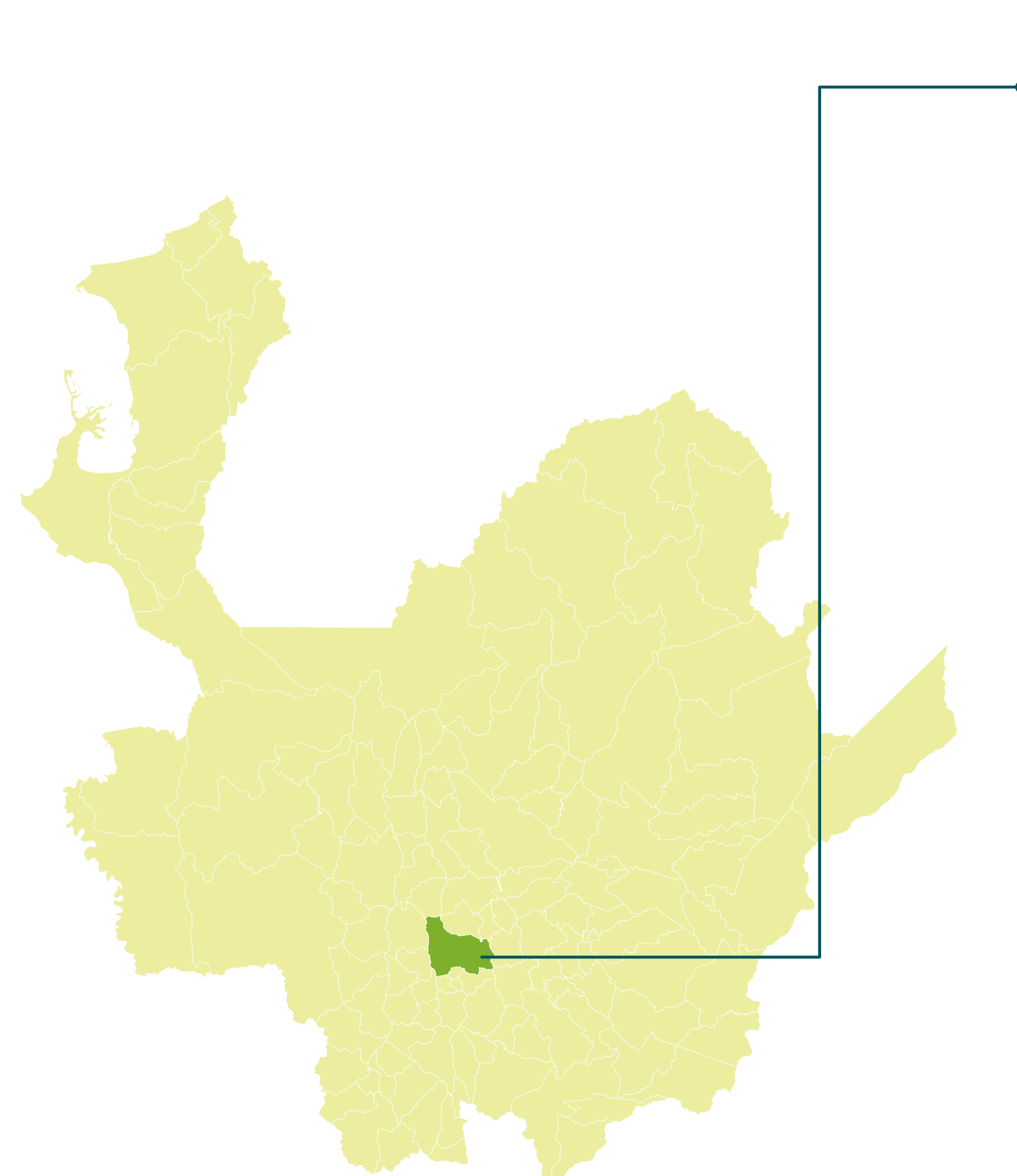

ABURRÁ CENTRO

Población Afiliada 422.176

- Independientes: 4.725
- Pensionados: 5.205
- Dependientes: 220.958
- Personas a Cargo: 191.288

Cuota Monetaria

- No. cuotas liquidadas: 108.054
- Valor cuotas liquidadas: \$9.975.264.309

Cobertura de Servicios/Categoría

EJECUCIÓN TOTAL: 1.903.889

- A: 227.930
- B: 108.543
- C: 38.455

El restante de las coberturas se distribuye en las otras categorías de afiliación.

Monto crédito desembolsado

TOTAL: \$9.975.264.309

- N° Solicitudes: 108.054

Ley 115 TOTAL: 5.764

- Ed. Formal Ley 115: 685

FOVIS TOTAL: 722

- Subsidios Asignados: 222
- Acompañamiento Social: 500

Empresas Afiliadas 2.457

- Mediana empresa: 168
- Pequeña empresa: 387
- Micro empresa: 7.794
- Pequeña empresa: 1.479

Categoría de Afiliación

TOTAL: 422.176

- A: 319.864
- B: 64.791
- C: 37.521

AIPI TOTAL: 552

- Agentes Educativos: 552

DIVERMENTES TOTAL: 3.246

- Lectura, escritura y oralidad: 2.194
- Recreación y formación deportiva: 301
- Formación artística y cultural: 751

FOSFEC/EMPLEO

COLOCADOS: 6.337

- Colocados jóvenes: 3.013
- Colocados 29 a 49 años: 3.190
- Colocados mayores de 50 años: 134

- Personas Capacitadas: 4.554
- Personas con beneficios (Beneficios provisionados): 2.091
- MiPymes acompañadas: 35