



Comfenalco Antioquia

# COMFE EN CIFRAS 2025

Boletín de Resultados | Nº2 | Cifras al 28 de febrero de 2025

Nuestros resultados reflejan el impacto que hemos tenido en las regiones en donde estamos presentes, teniendo como premisa nuestros pilares de Bienestar, Crecimiento Sostenible e Inclusión.

## 1. EMPRESAS AFILIADAS

Afiliadas al mes de febrero



- Micro Empresa **17.882**
- Pequeña Empresa **3.360**
- Mediana Empresa **805**
- Gran Empresa **287**

**Total General 22.334**

## 3. CUOTA MONETARIA

### CATEGORÍAS A Y B

Cifras con corte al mes de febrero.

Valor Cuotas entregadas

**\$28.811 millones**

Nro. Cuotas entregadas a enero

**489.573**

## 2. POBLACIÓN AFILIADA

### DISTRIBUCIÓN POR CATEGORÍA

Categoría	Total	%
A	651.697	74,3%
B	158.710	18,1%
C	66.793	7,6%
<b>TOTAL</b>	<b>877.100</b>	<b>100,0%</b>

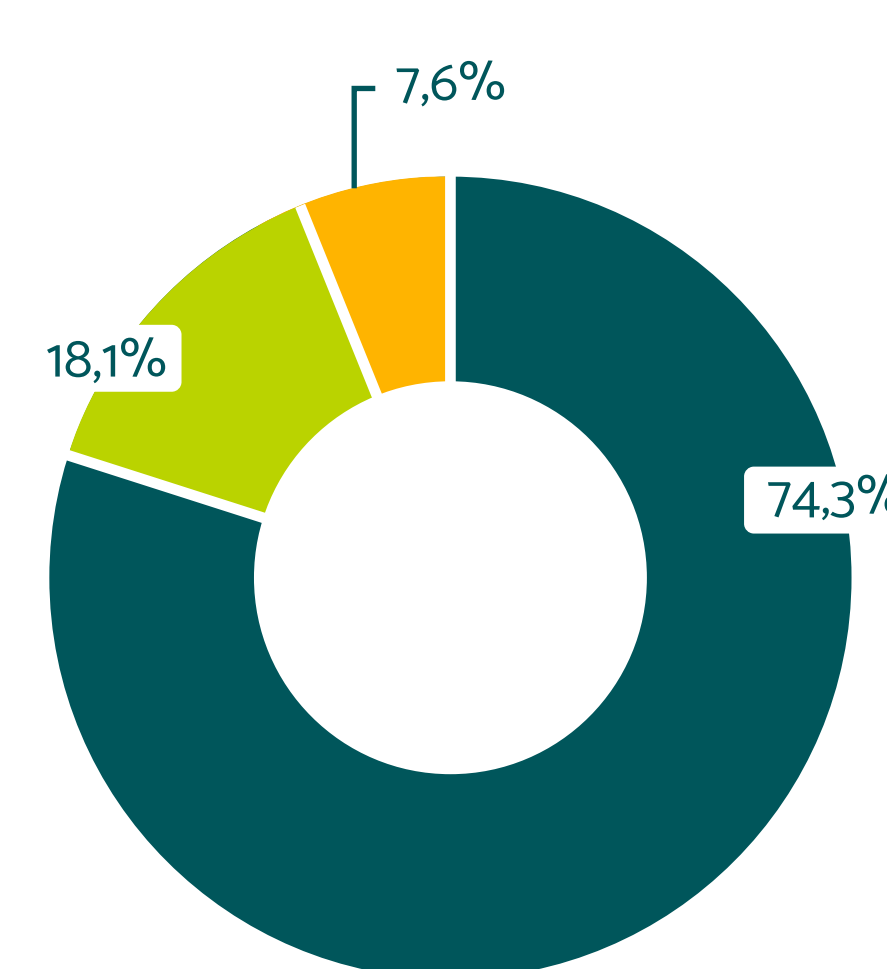

### TRABAJADORES Y BENEFICIARIOS

Cifras con corte al mes de febrero.

— Categoría A — Categoría B — Categoría C

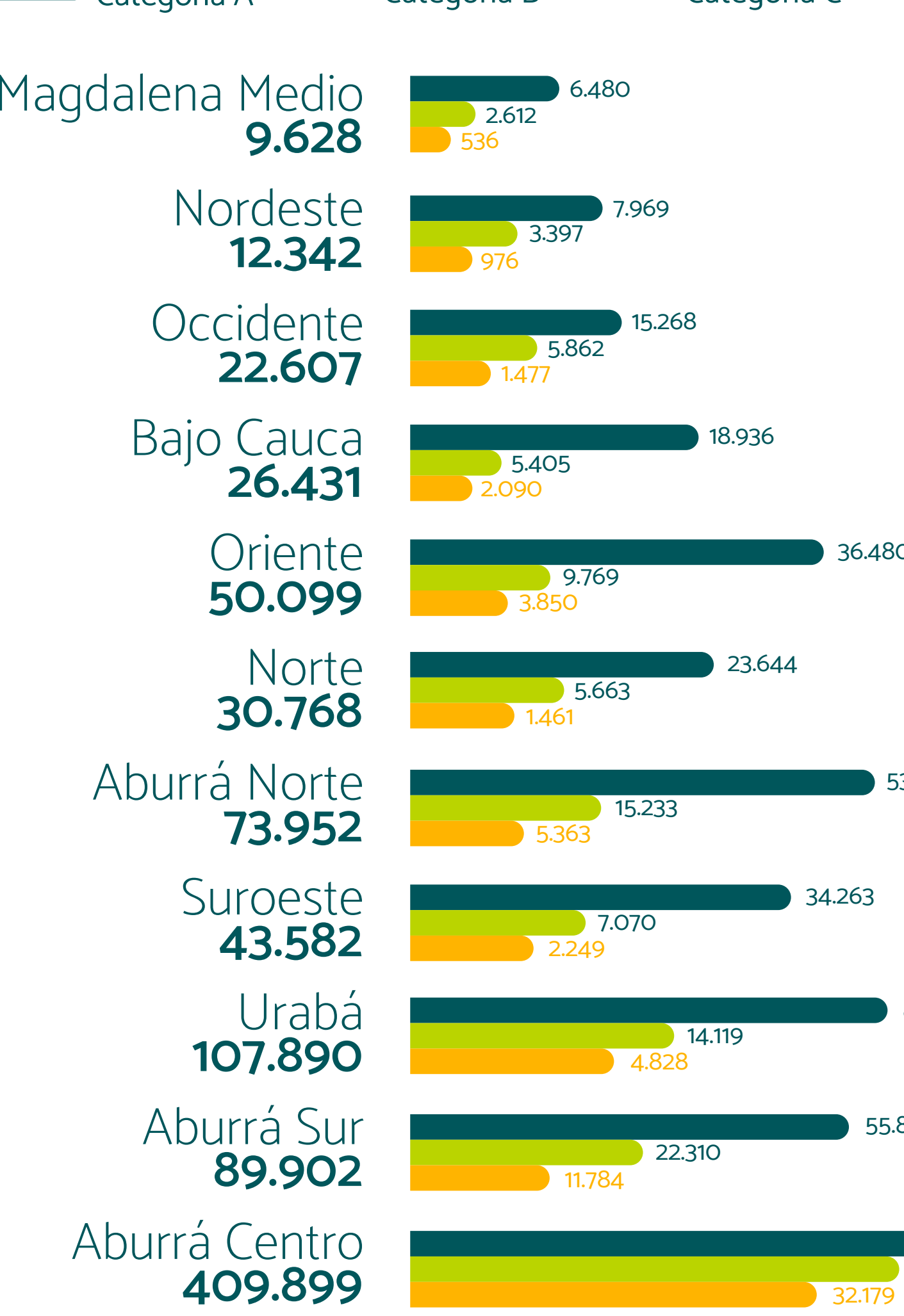

**Población Total 877.100**

**Categoría A 651.697**

**Categoría B 158.710**

**Categoría C 66.793**

## 4. COBERTURA DE SERVICIOS

Distribución de la cobertura al mes de febrero.

### COBERTURAS POR NODO

Cifras acumuladas al mes de febrero.

### DISTRIBUCIÓN DE COBERTURAS POR CATEGORÍAS A, B Y C

**A: 84.168** **B: 35.564** **C: 13.564** **Total: 518.417**

#### Nodo Bienestar Social e Intelectual

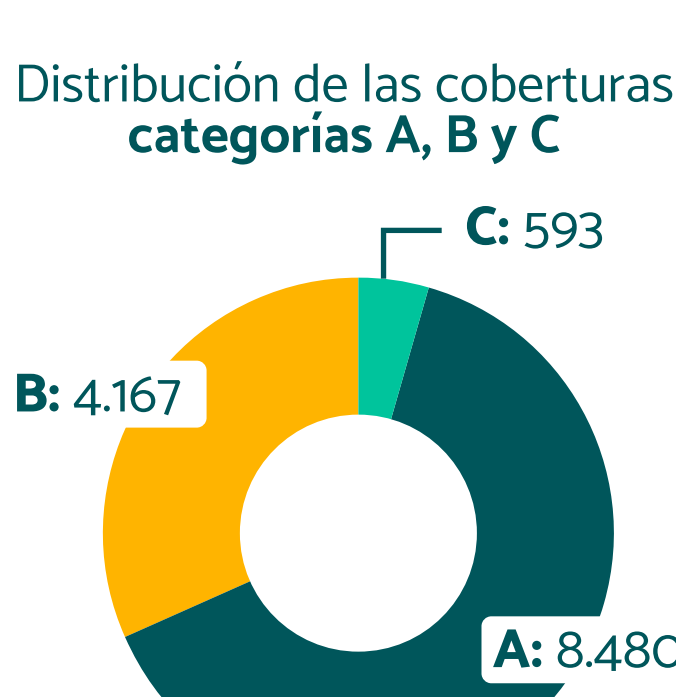
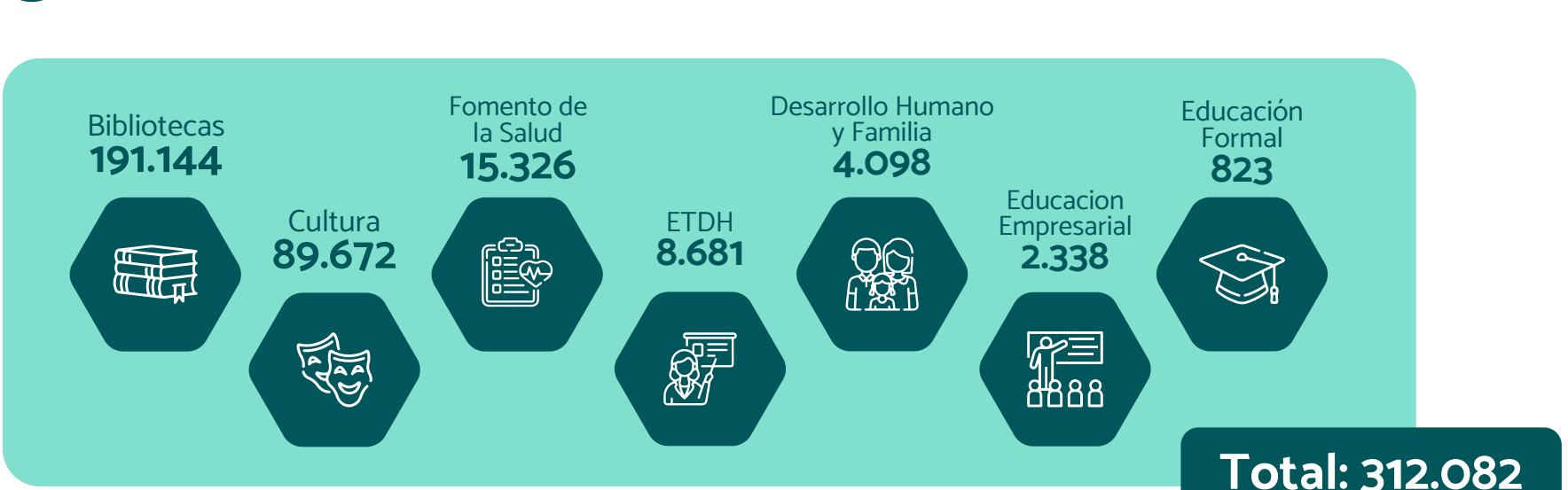

#### Nodo Bienestar Físico y Emocional

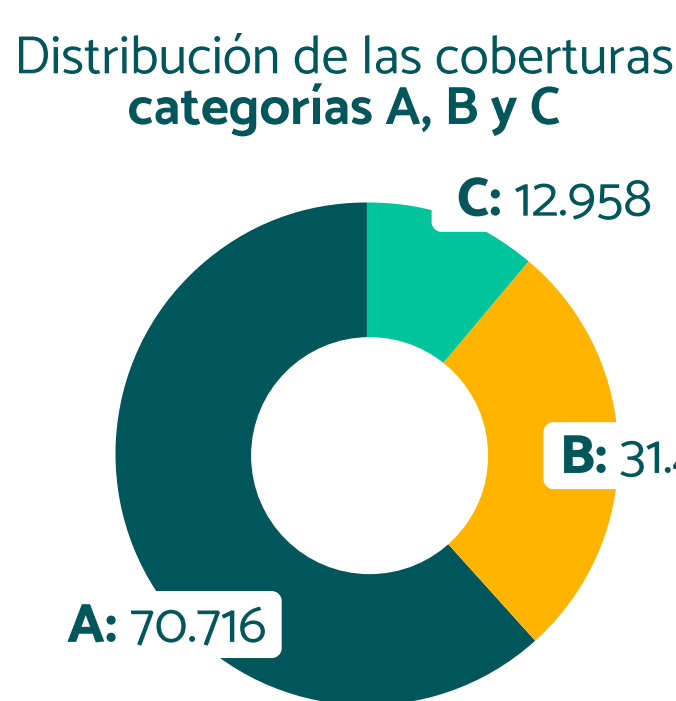

#### Nodo Bienestar Económico

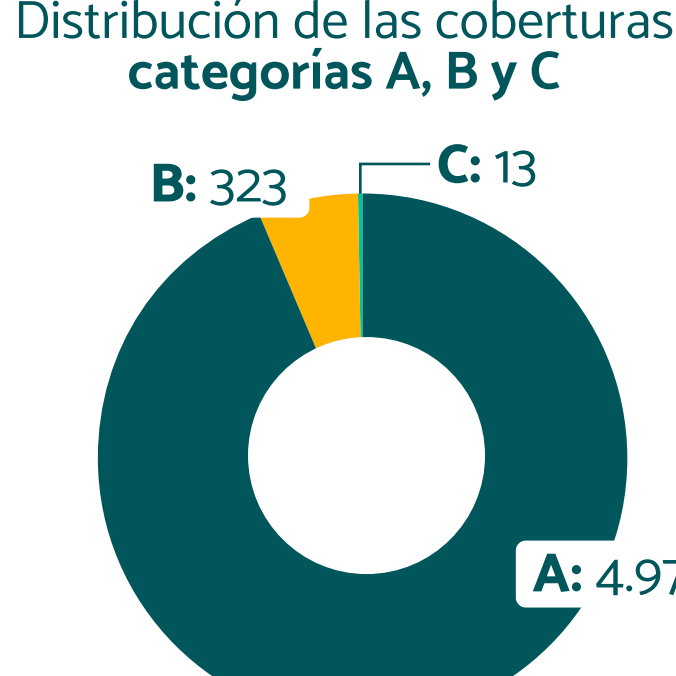

## 5. COBERTURA Y ASIGNACIÓN DE RECURSOS

### FONDOS DE OBLIGATORIEDAD

Distribución de la cobertura al mes de febrero.

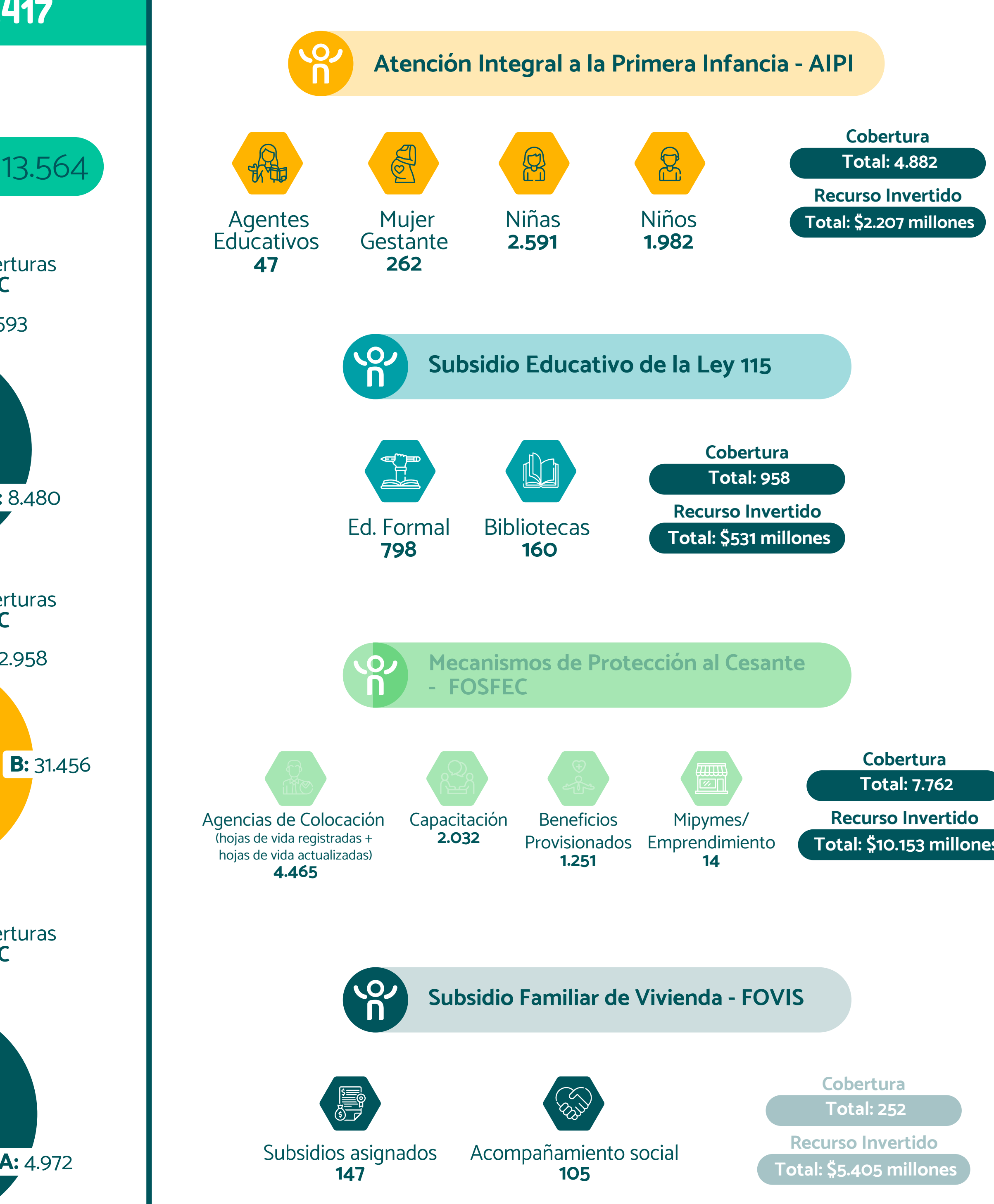

## 6. COBERTURA CRÉDITO SOCIAL - CATEGORÍAS A Y B

Cifras con corte al mes de febrero.

Categoría	Cobertura	Personas con acceso a crédito social	Valor de desembolso
<b>Categoría A</b>	<b>93,94%</b>	4.901	\$5.618 millones
<b>Categoría B</b>	<b>5,81%</b>	303	\$1.841 millones
<b>Categoría C</b>	<b>0,25%</b>	13	\$284 millones

N° Solicitudes: **5.217**  
Total General: **\$7.744 millones**



## 7. COBERTURA EMPLEO

Cifras con corte al mes de febrero.

Personas Colocadas

**4.465**

Colocados Inclusión (Focalizados)

**3.582\*\***

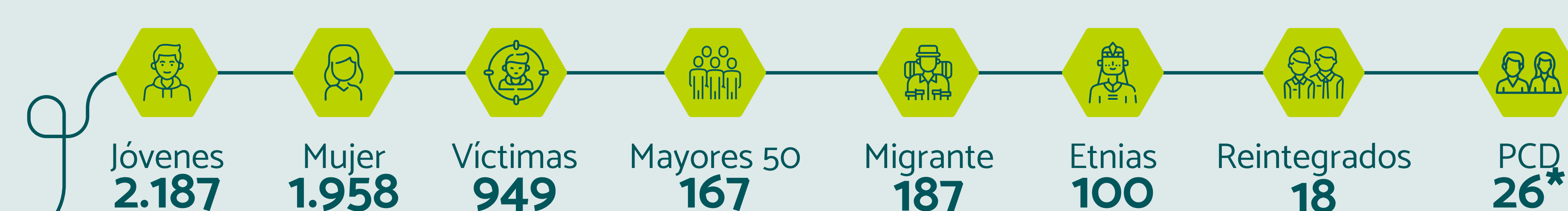

\*\*Cifra con con multiplicidad de variables.

\*Población con Discapacidad.

## NUESTRO IMPACTO EN LAS REGIONES

La gestión regional es fundamental para generar bienestar en las comunidades y fortalecer a Comfenalco en su propósito de ser la **Caja de todos y para todos**.

Acompañamos la transformación social de los territorios en las diversas regiones del departamento, **ofreciendo nuestros servicios y creando oportunidades para el bienestar colectivo**. Destacamos desde las regiones del **Bajo Cauca y Suroeste** lo siguiente:

### REGIÓN BAJO CAUCA

**Población Afiliada 26.431**

- Independientes: 452
- Pensionados: 27
- Dependientes: 11.499
- Personas a Cargo: 14.453

**Cobertura de Servicios/Categoría**

**EJECUCIÓN TOTAL: 5.578**

- A: 7.230
- B: 633
- C: 134

**Crédito \$125.552.552**

- N° Solicitudes: 132

**Ley 115 TOTAL: 16**

- Ed. Formal Ley 115: 16

**FOVIS TOTAL: 3**

- Subsidios Asignados: 1
- Acompañamiento Social: 2

**Categoría de Afiliación**

**TOTAL: 26.431**

- A: 18.936
- B: 5.405
- C: 2.090

**AIPI TOTAL: 397**

- Mujer Gestante: 46
- Niñas: 222
- Niños: 129

**FOSFEC/EMPLEO**

**COLOCADOS: 104**

- Menores de 29 años: 29
- De 29 a 49 años: 66
- Mayores de 50 años: 9

- Capacitación: 74
- N° Personas Formadas: 74
- Personas con beneficios Subsidio al desempleo: 46

### REGIÓN SUROESTE

**Población Afiliada 43.582**

- Independientes: 630
- Pensionados: 218
- Dependientes: 20.025
- Personas a Cargo: 22.709

**Cobertura de Servicios/Categoría**

**EJECUCIÓN TOTAL: 25.589**

- A: 7.246
- B: 2.906
- C: 857

**Crédito \$49.450.000**

- N° Solicitudes: 23

**Ley 115 TOTAL: 91**

- Ed. Formal Ley 115: 91

**FOVIS TOTAL: 16**

- Subsidios Asignados: 16

**Categoría de Afiliación**

**TOTAL: 43.582**

- A: 34.263
- B: 7.070
- C: 2.249

**AIPI TOTAL: 659**

- Mujer Gestante: 18
- Niñas: 322
- Niños: 319

**FOSFEC/EMPLEO**

**COLOCADOS: 9**

- Menores de 29 años: 5
- De 29 a 49 años: 4

- Capacitación: 217
- N° Personas Formadas: 217
- Personas con beneficios Subsidio al desempleo: 45

- Mipymes Emprendimiento: 3

Comfenalco Antioquia de **todos** y para **todos**