

COMFE EN CIFRAS

Boletín de Resultados | N°5 | Cifras al 30 de septiembre de 2024

Nuestros resultados reflejan el impacto que hemos tenido en las regiones en donde estamos presentes, teniendo como premisa nuestros pilares de Bienestar, Crecimiento Sostenible e Inclusión.

EMPRESAS

Afiliadas al mes de septiembre



Micro Empresa
17.452

Pequeña Empresa
3.346

Mediana Empresa
804

Gran Empresa
287

Total General
21.889

POBLACIÓN AFILIADA - TRABAJADORES Y BENEFICIARIOS.

Cifras con corte al mes de septiembre

— Categoría A — Categoría B — Categoría C

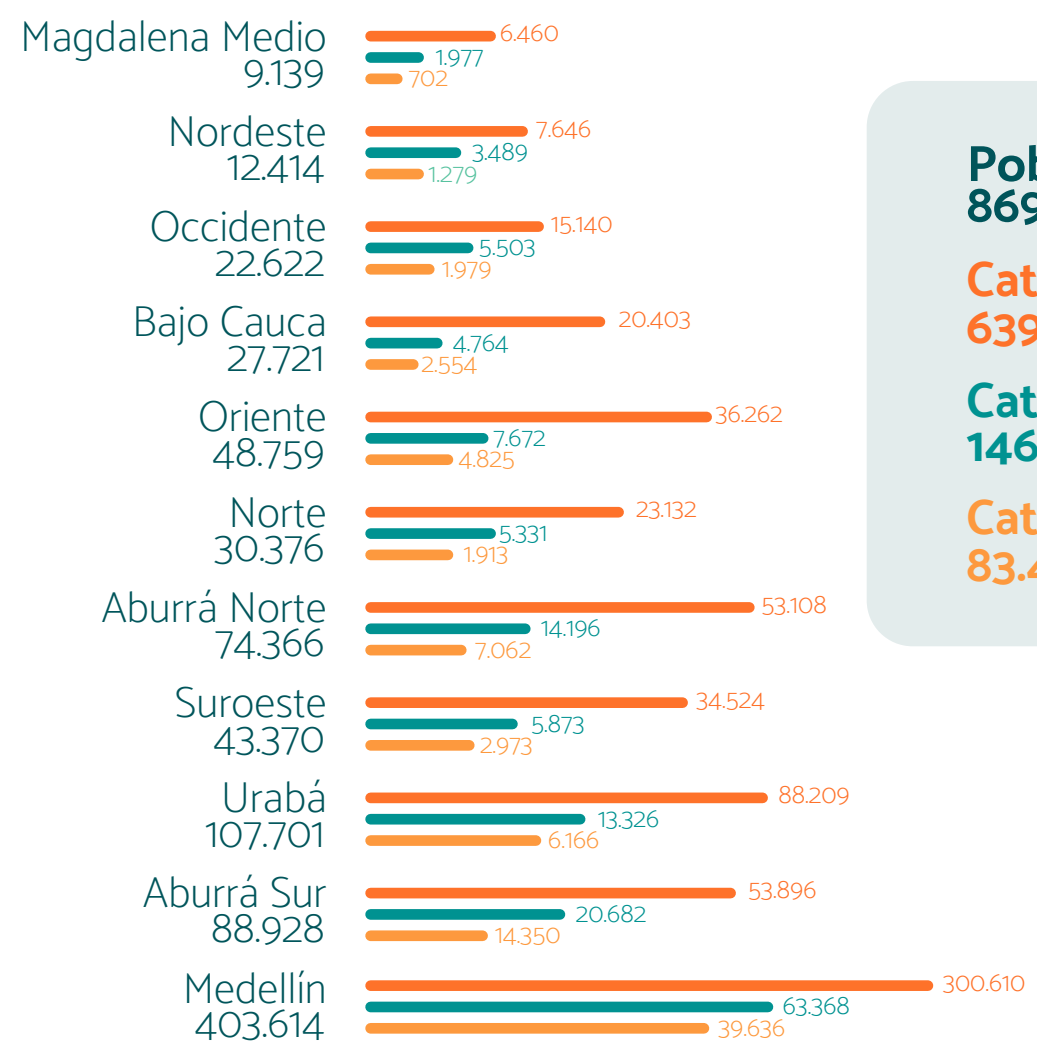

Población Total
869.010

Categoría A
639.390

Categoría B
146.181

Categoría C
83.439

COBERTURAS SERVICIOS

Cifras acumuladas al mes de septiembre. La cobertura es el número de personas atendidas

● Nodo Bienestar Social E Intelectual ● Nodo Bienestar Físico y Emocional ● Nodo Bienestar Económico

Bibliotecas 1.406.329	Cultura 674.343	Desarrollo Humano y Familia 30.050	Educación Empresarial 15.839	Educación Formal 2.844	ETDH 44.104	Agencia de Viajes 42.451
---------------------------------	---------------------------	--	--	----------------------------------	-----------------------	------------------------------------



Total General
3.222.037*



71.426 Fomento de la Salud	196.741 Deportes	585.876 Recreación	47.202 Parques Unidad Turismo	77.505 Hoteles	26.419 Servicios Financieros	908 Vivienda
--------------------------------------	----------------------------	------------------------------	---	--------------------------	--	------------------------

*Fuente Aplicativo de Coberturas para gestion interna.

COBERTURA Y ASIGNACIÓN DE RECURSOS FONDOS DE OBLIGATORIEDAD

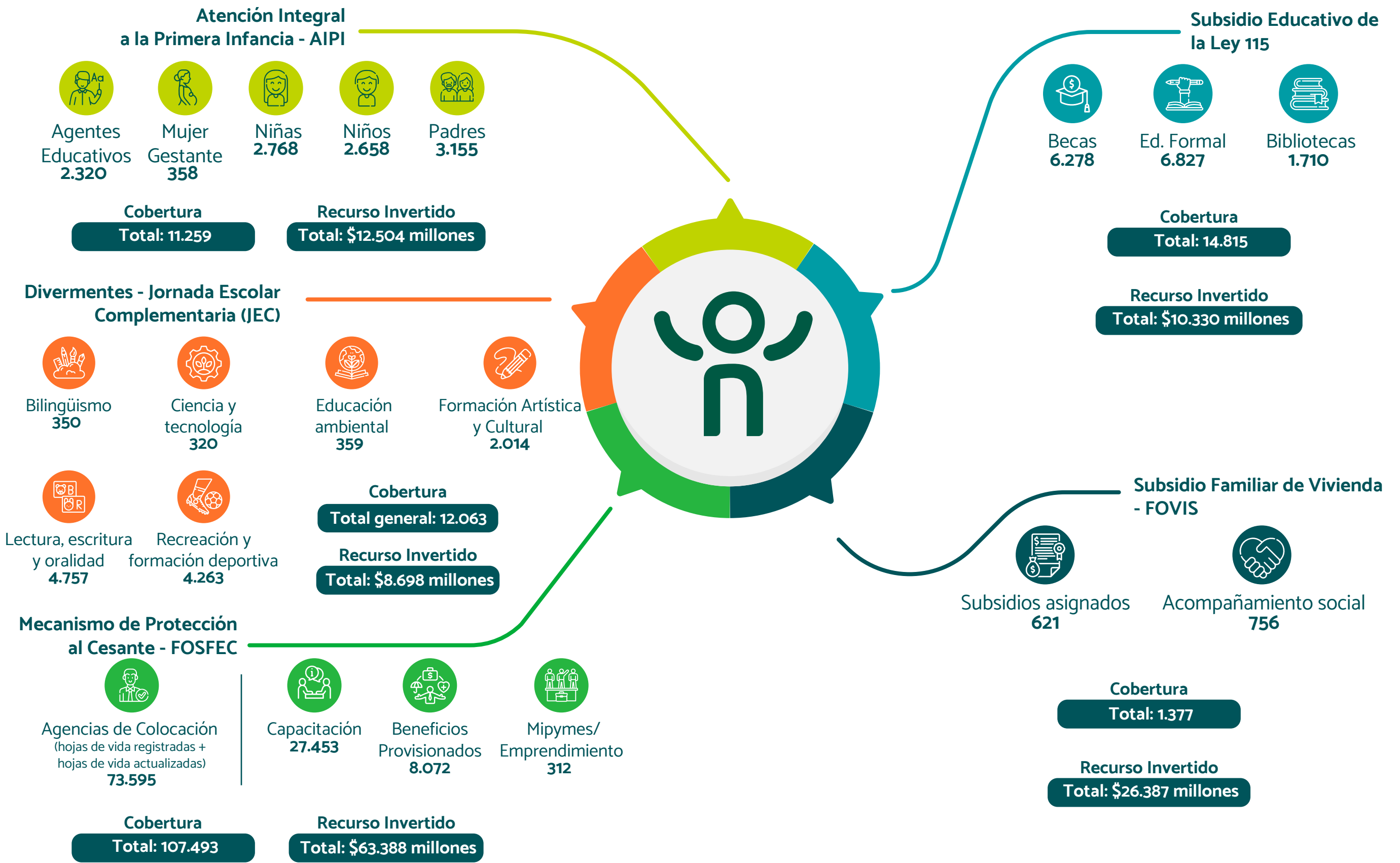

CUOTA MONETARIA CATEGORÍAS A Y B

Cifras con corte al mes de septiembre

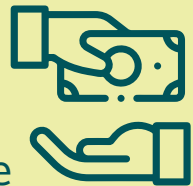

Valor Cuotas entregadas

\$122.760 millones



Nro. Cuotas entregadas a septiembre

2.298.193

PERSONAS QUE ACCEDIERON A CRÉDITO SOCIAL POR CATEGORÍA

Cifras con corte al mes de septiembre

Categoría A

90,22%

Personas con acceso a crédito social: **23.834**
Valor de desembolso: **\$36.006 millones**

Categoría B

9.10%

Personas con acceso a crédito social: **2.405**
Valor de desembolso: **\$16.528 millones**

Categoría C **0.68%**

Personas con acceso a crédito social: **180**
Valor de desembolso: **\$5.273 millones**

Total general
N° Solicitudes
26.419
\$57.807 millones

Conoce tu caja

1. GESTIÓN CON PERSONAS

EMPLEO

Cifras con corte al mes de septiembre

Personas Colocadas

31.007

Colocados Inclusión (Focalizados)

24.653**

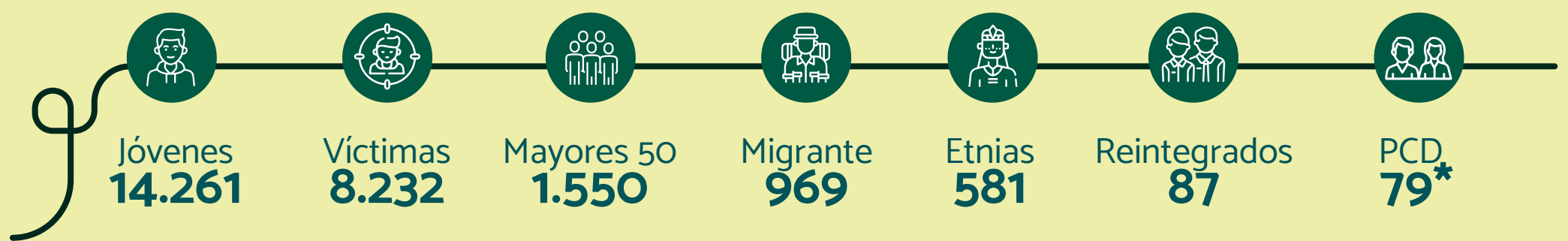

**Cifra con con multiplicidad de variables.

*Población con Discapacidad.

Gracias a la gestión realizada, ésta es la distribución de colocados:

Personas Colocadas: 31.007



42%
MUJERES



58%
HOMBRES



Con una ejecución de

\$12.381 millones

en recursos de formación que han impactado diferentes regiones.

DISTRIBUCIÓN DE COLOCADOS POR REGIÓN

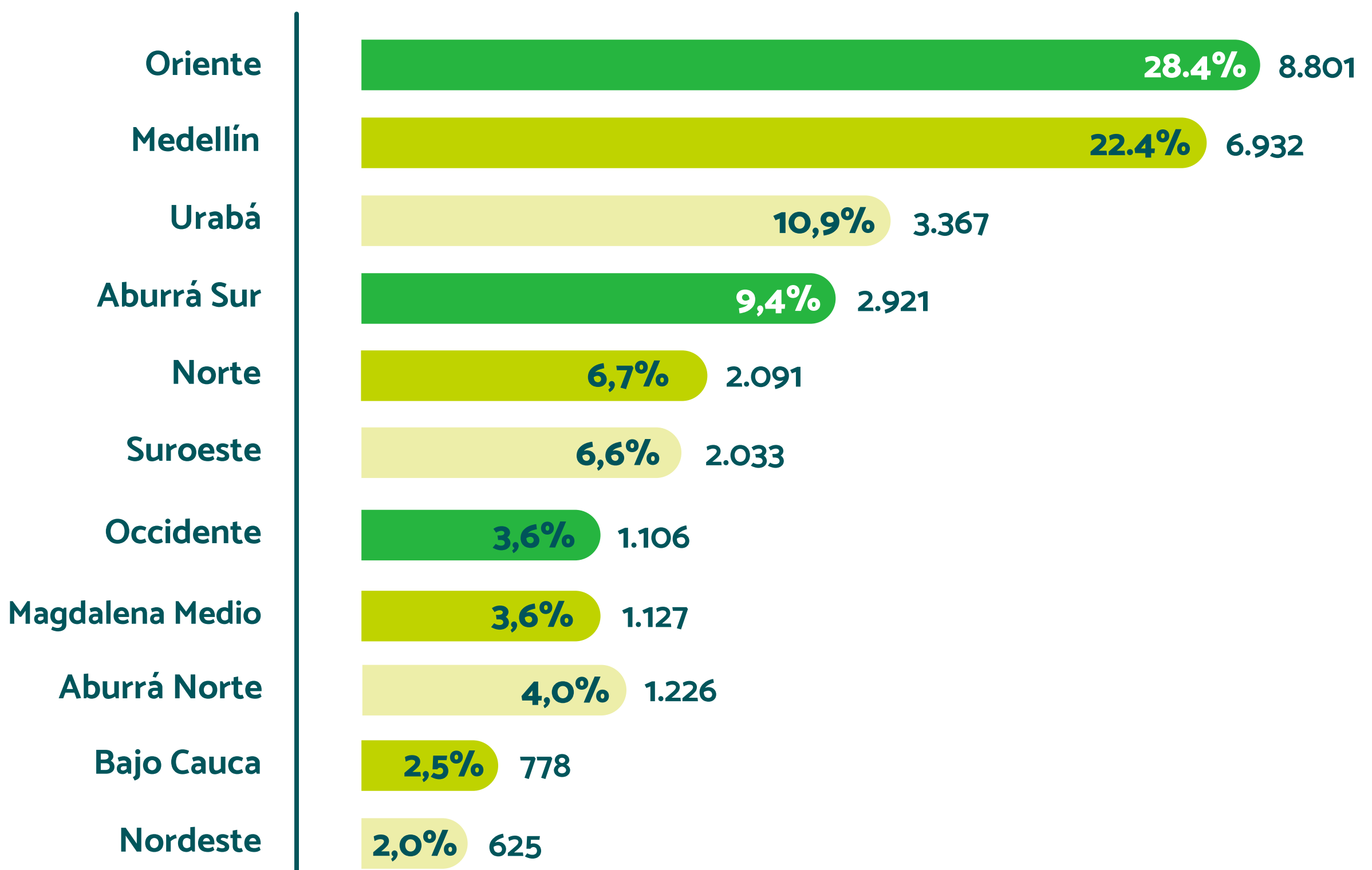

De las personas colocadas **tenemos la siguiente representación:**

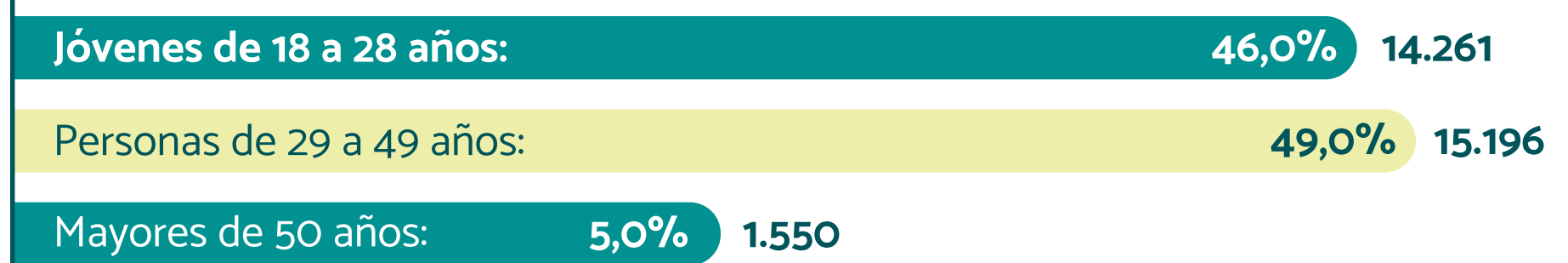

- En 2024 (corte a sept.) la participación de los jóvenes se concentra en un **66%** en diferentes sectores de actividades económicas como la agrícola, industria y manufactura, etc, éste es un porcentaje superior al logrado en 2023 (corte a sept.) donde se obtuvo una cifra del **61%**. El segmento joven creció un **7%** en relación al año anterior.
- El **79,5% de las colocaciones** correspondieron a grupos focalizados para la **inclusión laboral** (mujeres, jóvenes, personas con discapacidad, etnias, entre otros).
- Para la población mayor de 50 años, las cuatro actividades económicas que concentran el **77%** se ubican en actividades como auxiliares, operarios, oficiales de construcción, entre otros.
- Oriente, Medellín y Urabá son las regiones que **concentran el 61% de las colocaciones** del departamento.
- Los adultos mayores se colocan principalmente en **Medellín y Urabá y Oriente**.

2. GESTIÓN CON EMPRESAS

Cifras con corte al mes de septiembre

% Puestos de trabajo

Hemos gestionado **63.336 mil puestos de trabajo.**

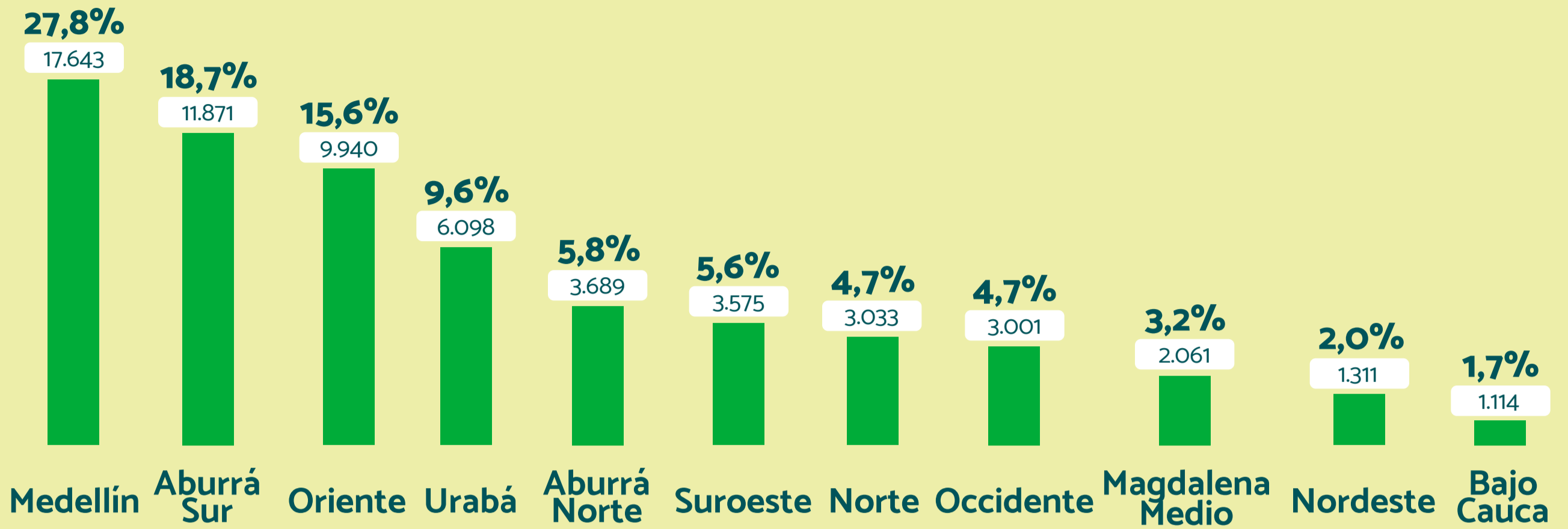

% Acompañamiento por primera vez

Hemos acompañado **5.165 empresas** por primera vez en lo que va corrido del año.

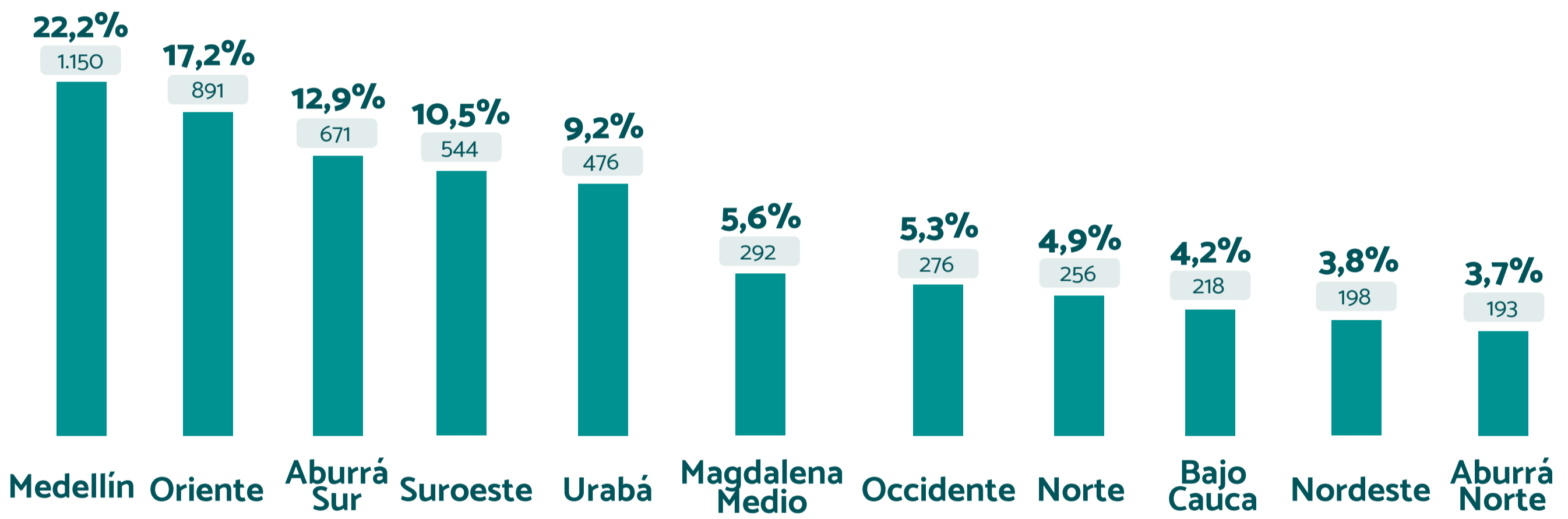

% Empresas Registradas

Durante este año se han logrado registrar **2.306 empresas en el Sistema Público de Empleo**, lo cual permite acceder al portafolio allí presente y a los servicios que ofrece Comfenalco Antioquia.

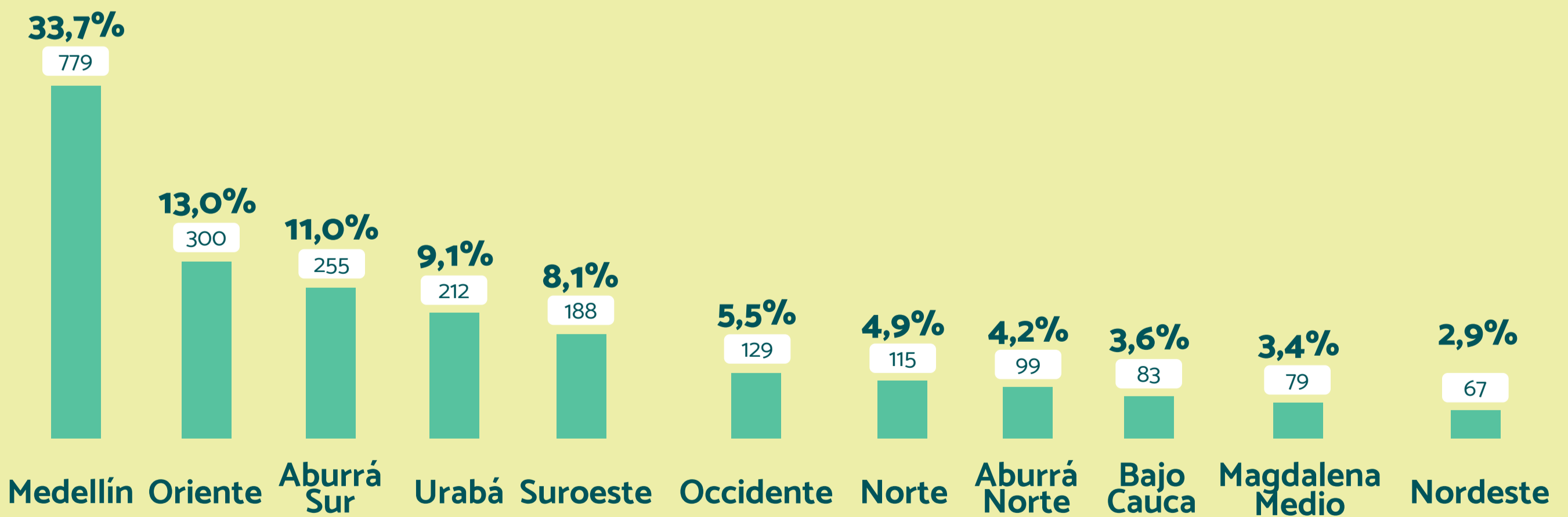

Comfenalco
Antioquia
de
todos
y para **todos**