

# COMFE EN CIFRAS

Boletín de Resultados | N°4 | Cifras al 30 de agosto de 2024

Nuestros resultados reflejan el impacto que hemos tenido en las regiones en donde estamos presentes, teniendo como premisa nuestros pilares de Bienestar, Crecimiento Sostenible e Inclusión.

## EMPRESAS

Afiliadas al mes de agosto



Micro Empresa  
**17.237**

Pequeña Empresa  
**3.350**

Mediana Empresa  
**795**

Gran Empresa  
**286**

**Total General**  
**21.668**

## POBLACIÓN AFILIADA - TRABAJADORES Y BENEFICIARIOS.

Cifras con corte al mes de agosto

— Categoría A — Categoría B — Categoría C

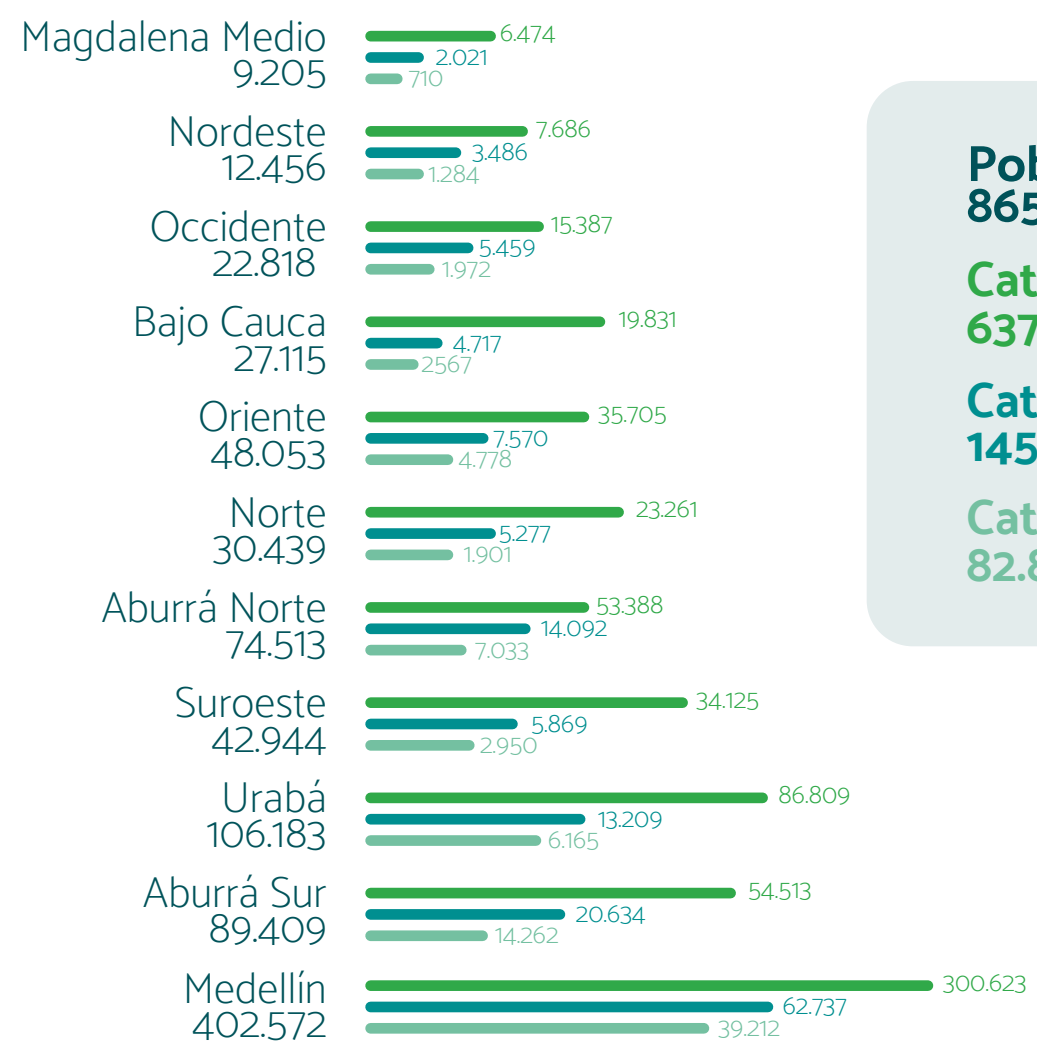

**Población Total**  
**865.707**

**Categoría A**  
**637.802**

**Categoría B**  
**145.071**

**Categoría C**  
**82.834**

## COBERTURAS SERVICIOS

Cifras acumuladas al mes de agosto. La cobertura es el número de personas atendidas

● Nodo Bienestar Social E Intelectual ● Nodo Bienestar Físico y Emocional ● Nodo Bienestar Económico



**Total General**  
**2.748.537\***

\*Fuente Aplicativo de Coberturas para gestion interna.

# COBERTURA Y ASIGNACIÓN DE RECURSOS FONDOS DE OBLIGATORIEDAD

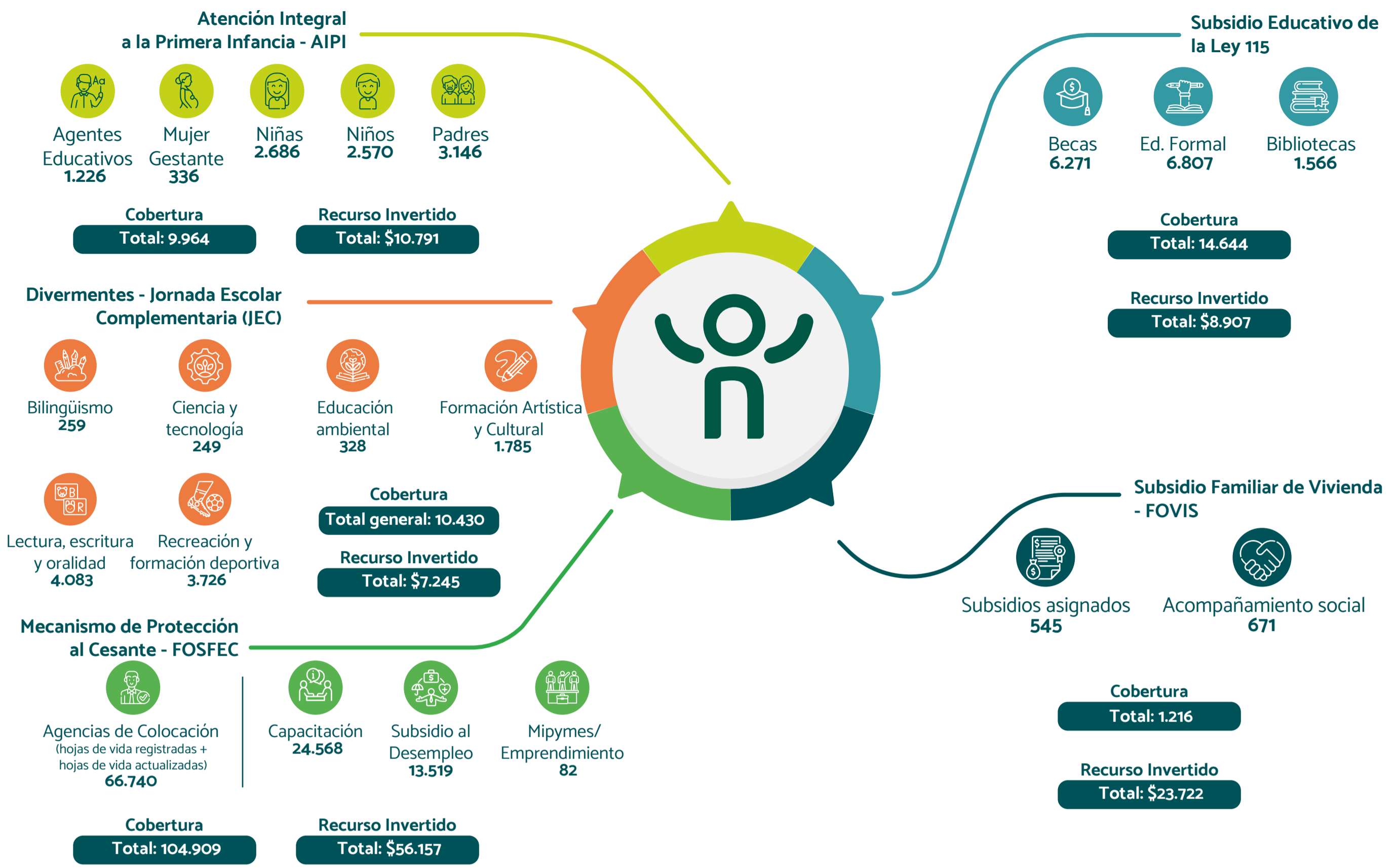

## CUOTA MONETARIA CATEGORÍAS A Y B

Cifras con corte al mes de agosto



Valor Cuotas entregadas

**\$108.278 millones**



Nro. Cuotas entregadas a agosto

**2.031.901**

## EMPLEO

Cifras con corte al mes de agosto

Personas Colocadas

**28.147**

Colocados Inclusión (Focalizados)

**22.472\*\***

\*\*Cifra con multiplicidad de variables.

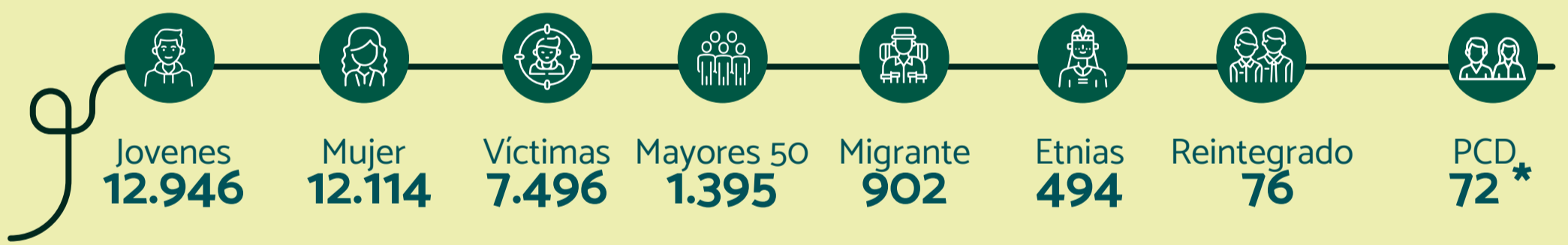

\*Población con Discapacidad.

# Conoce tu Caja

Te mostramos algunas cifras relevantes de **Crédito Social**, que seguro serán de tu interés.

## PERSONAS QUE ACCEDIERON A CRÉDITO SOCIAL POR CATEGORÍA

Cifras con corte al mes de agosto

**Categoría A**

**90,37%**

Personas con acceso a crédito social: 21.228  
 Valor de desembolso: \$32.036 millones

**Categoría B**

**9,00%**

Personas con acceso a crédito social: 2113  
 Valor de desembolso: \$14.677 millones

**Categoría C**

**0,63%**

Personas con acceso a crédito social: 148  
 Valor de desembolso: \$4.615 millones

**Total general**  
 N° Solicitudes  
**23.489**  
 \$ 51.328 millones

# CRÉDITO SOCIAL DESEMBOLSOS

Enero a agosto de 2024



**47%**

**MUJERES**

Total créditos desembolsados

**11.139**

**\$23.490**  
millones



**53%**

**HOMBRES**

Total créditos desembolsados

**12.350**

**\$27.839**  
millones

## RANGOS DE EDAD

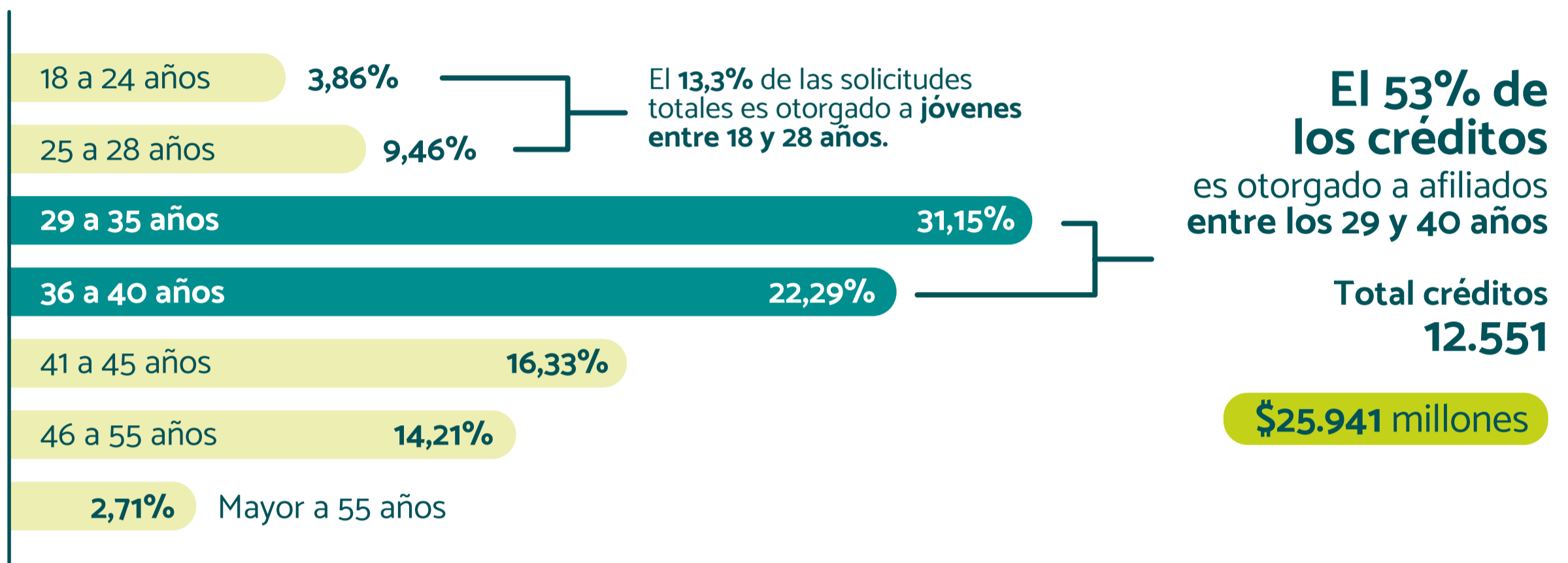

- El **99%** de los créditos desembolsados corresponde a las **categorías A y B**.
- En total se han beneficiado **17.458 personas** con Microcréditos por valor de \$10.786 millones que se convierte en un dinamizador de la economía familiar. Monto promedio: \$617.000.
- **Apoyamos la inclusión financiera:** el 8% de nuestros créditos corresponde a personas excluidas del sistema financiero. (grupo poblacional que enfrentan barreras para acceder a servicios financieros formales)



SEGUROS BOLÍVAR

48horassdía

seguros mundial®

Funeraria San Vicente  
más allá de sus exigencias...

**Comfenalco**  
**Antioquia**  
de  
**todos**  
y para **todos**